

Planta General

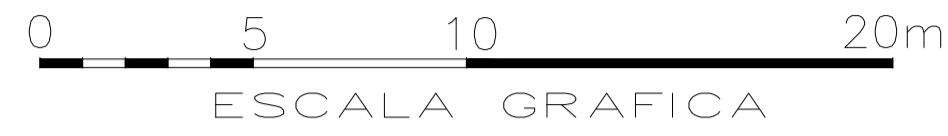
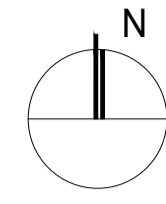

RESIDENCIAL LOS VALLES

16 VIVIENDAS UNIFAMILIARES

CALLE ALEGUILLAS 1 Y 3
BERNUY DE PORREROS (SEGOVIA)

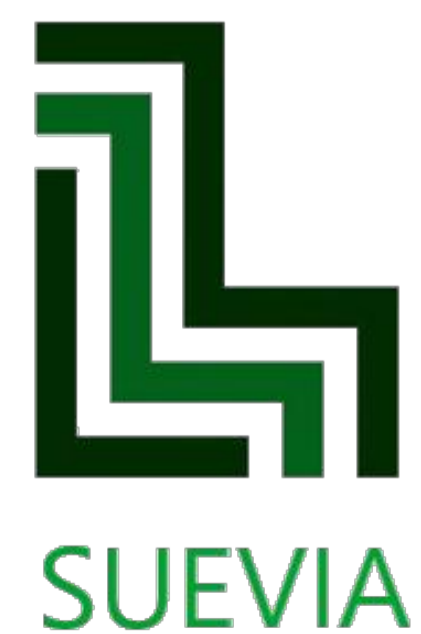

Este documento (tanto en su parte gráfica como en los datos referidos a superficies) tienen un carácter meramente orientativo, con contractual. Las superficies definitivas, serán las que resulten de la ejecución de la obra. Las imágenes mostradas incluyen opciones sujetas a coste adicional. Todo el mobiliario que se muestran en este plano, incluido el de la cocina, se ha reflejado a efectos meramente orientativos y decorativos, no incluyéndose en la vivienda y parcela objeto de la compraventa. Los datos referidos a superficies, distribución son meramente orientativos y pueden sufrir variaciones como consecuencia de exigencias de carácter técnicas, jurídicas o de ejecución de Proyecto.

RESIDENCIAL LOS VALLES

16 VIVIENDAS UNIFAMILIARES

CALLE ALEGUILLAS 1 Y 3
BERNUY DE PORREROS (SEGOVIA)

SUPERFICIES

| | |
|-------------------|----------------------|
| Hall Distribuidor | 5,30 m ² |
| Cocina | 7,50 m ² |
| Despacho | 6,70 m ² |
| Aseo | 2,10 m ² |
| Trastero | 0,80 m ² |
| Escalera | 4,40 m ² |
| Salón Comedor | 18,10 m ² |
| Distribuidor 2 | 3,10 m ² |
| Dormitorio 1 | 11,50 m ² |
| Baño 1 | 3,70 m ² |
| Dormitorio 2 | 9,60 m ² |
| Dormitorio 3 | 8,20 m ² |
| Baño 3 | 3,70 m ² |

| | |
|------------------------|-----------------------|
| SUPERFICIE ÚTIL | 84,70 m ² |
| SUPERFICIE CONSTRUIDA | 100,20 m ² |
| SUPERFICIE JARDÍN PER. | 164,30 m ² |
| SUPERFICIE PARCELA | 256,40 m ² |

ESQUEMA DEL INMUEBLE

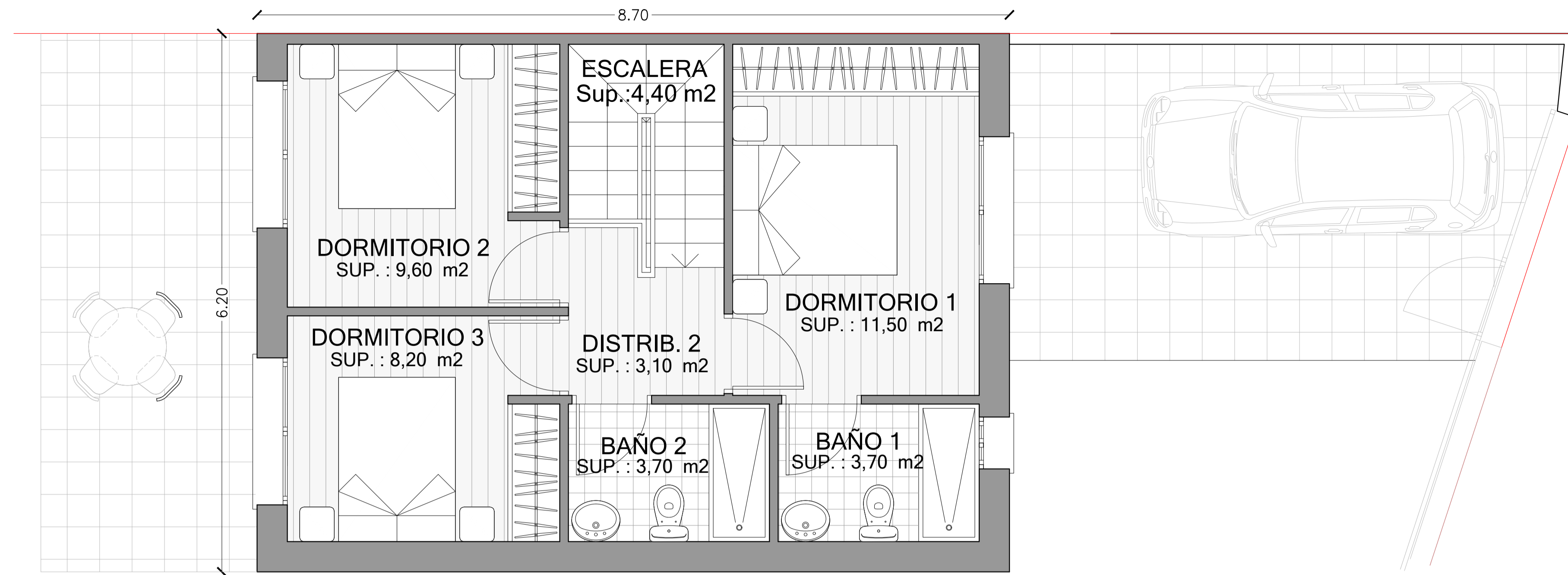
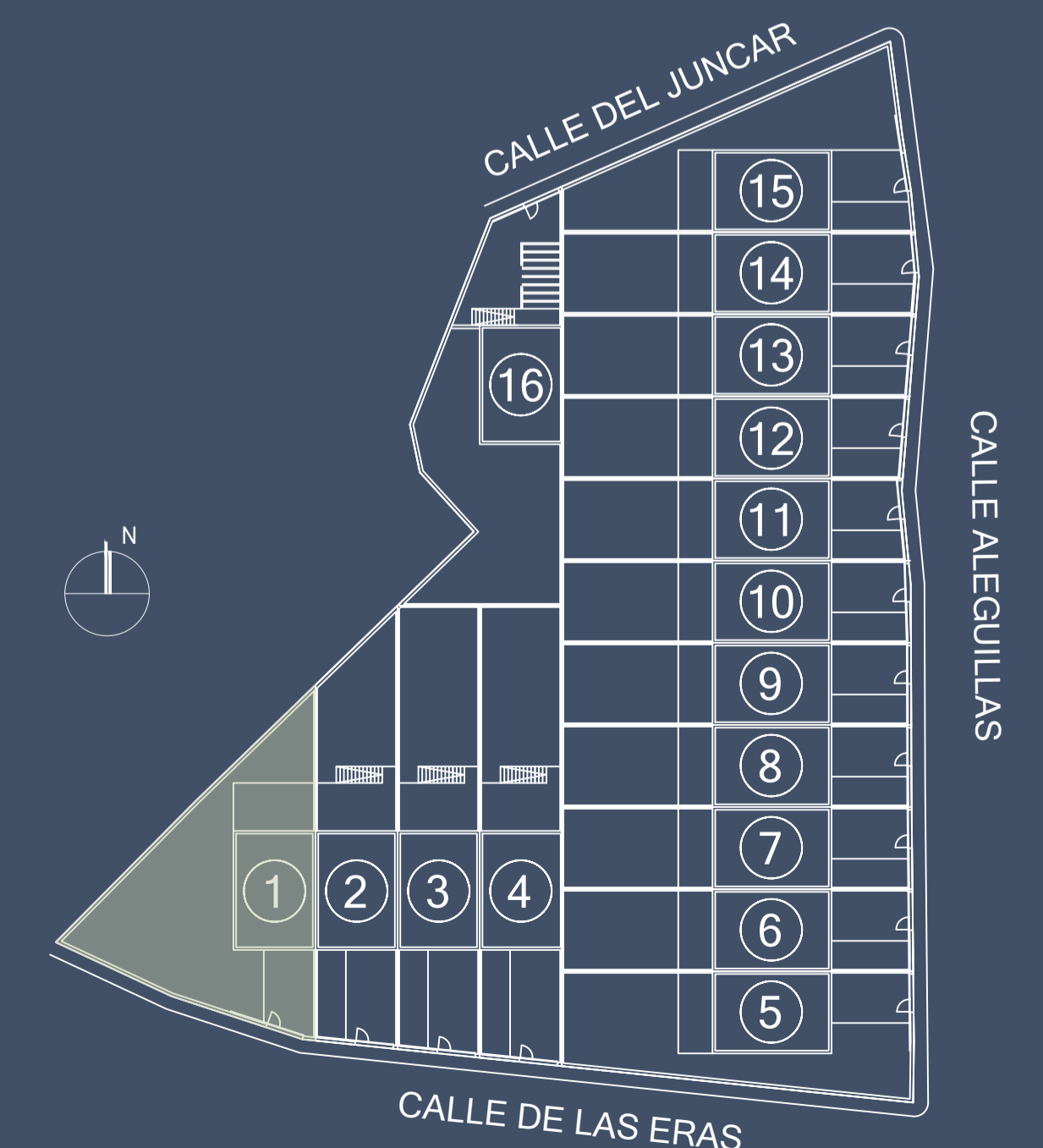

Planta primera

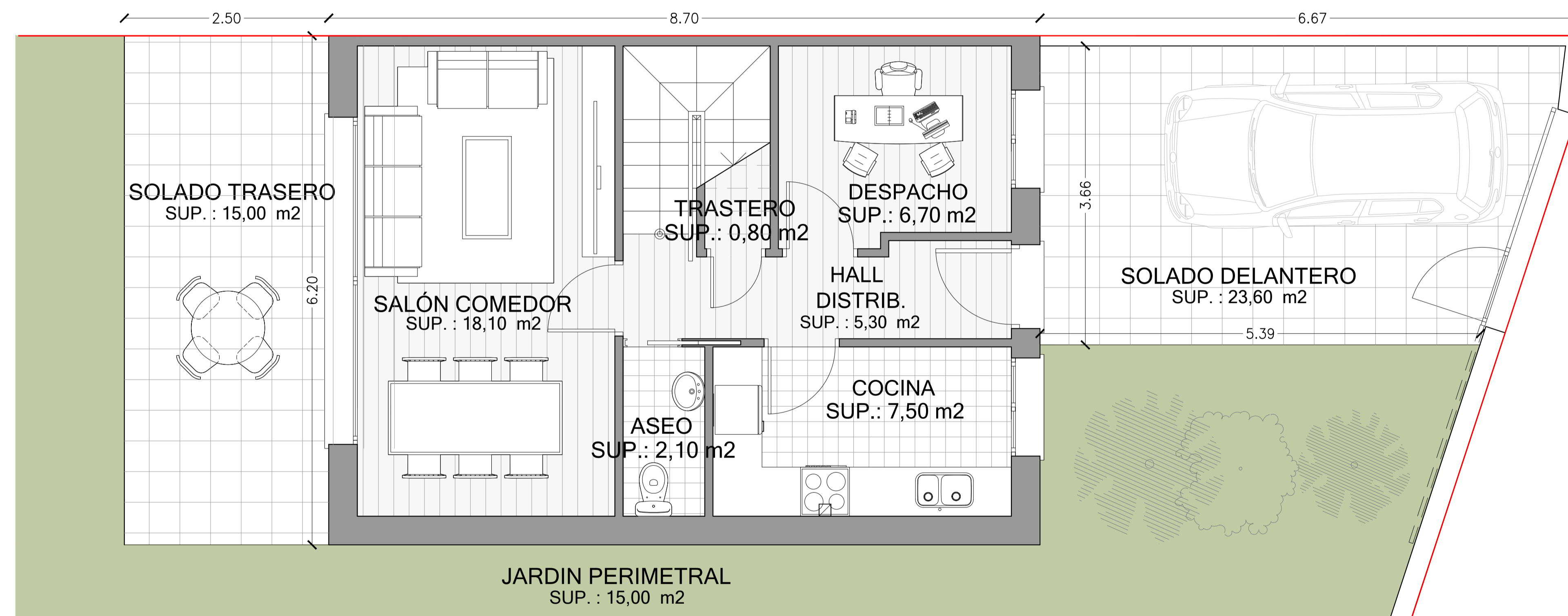

Planta baja

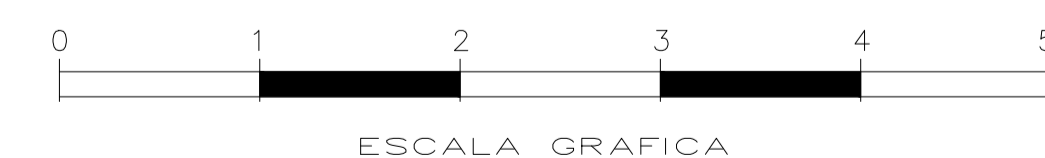

VIVIENDA 1

4 HABITACIONES

3 BAÑOS

Este documento (tanto en su parte gráfica como en los datos referidos a superficies) tienen un carácter meramente orientativo, con contractual. Las superficies definitivas, serán las que resulten de la ejecución de la obra. Las imágenes mostradas incluyen opciones sujetas a coste adicional. Todo el mobiliario que se muestran en este plano, incluido el de la cocina, se ha reflejado a efectos meramente orientativos y decorativos, no incluyéndose en la vivienda y parcela objeto de la compraventa. Los datos referidos a superficies, distribución son meramente orientativos y pueden sufrir variaciones como consecuencia de exigencias de carácter técnicas, jurídicas o de ejecución de Proyecto.

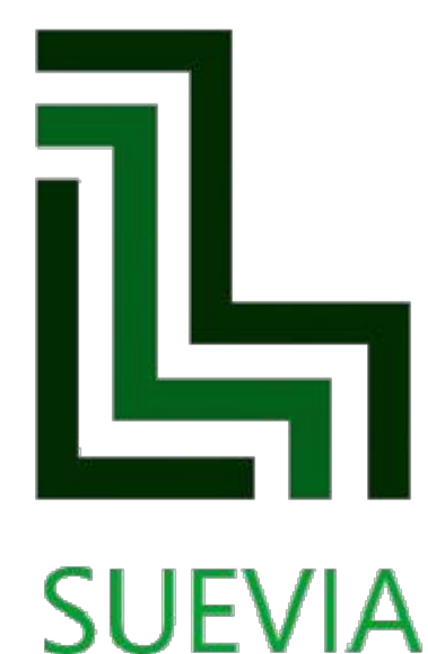

RESIDENCIAL LOS VALLES

16 VIVIENDAS UNIFAMILIARES

CALLE ALEGUILLAS 1 Y 3
BERNUY DE PORREROS (SEGOVIA)

SUPERFICIES

| | |
|-------------------|----------------------|
| Bodega | 61,10 m ² |
| Escalera | 4,40 m ² |
| Trastero | 0,80 m ² |
| Hall Distribuidor | 5,30 m ² |
| Cocina | 7,50 m ² |
| Despacho | 6,70 m ² |
| Aseo | 2,10 m ² |
| Escalera | 4,40 m ² |
| Salón Comedor | 18,10 m ² |
| Distribuidor 2 | 3,10 m ² |
| Dormitorio 1 | 11,50 m ² |
| Baño 1 | 3,70 m ² |
| Dormitorio 2 | 9,60 m ² |
| Dormitorio 3 | 8,20 m ² |
| Baño 3 | 3,70 m ² |

| | |
|-----------------------|-----------------------|
| SUPERFICIE ÚTIL | 150,20 m ² |
| SUPERFICIE CONSTRUIDA | 173,50 m ² |
| SUPERFICIE JARDÍN | 54,10 m ² |
| SUPERFICIE PARCELA | 175,20 m ² |

ESQUEMA DEL INMUEBLE

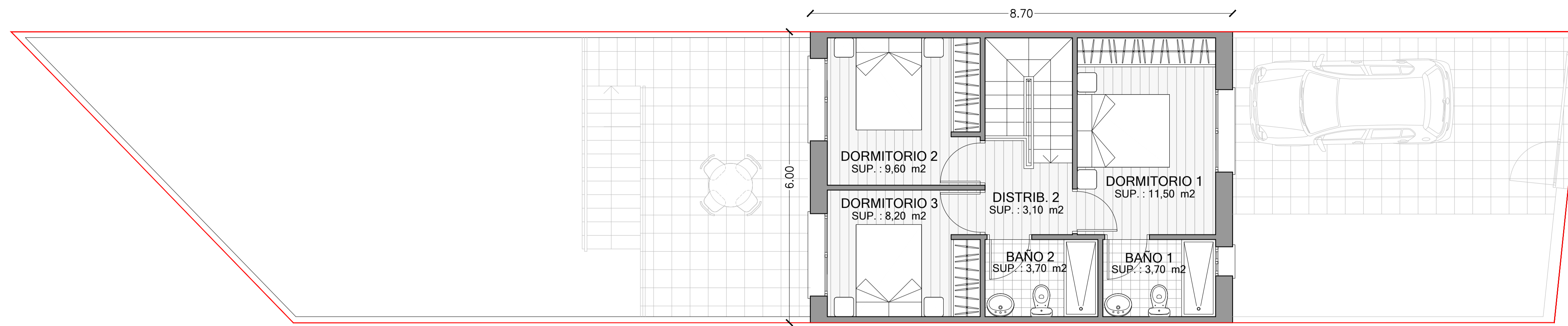
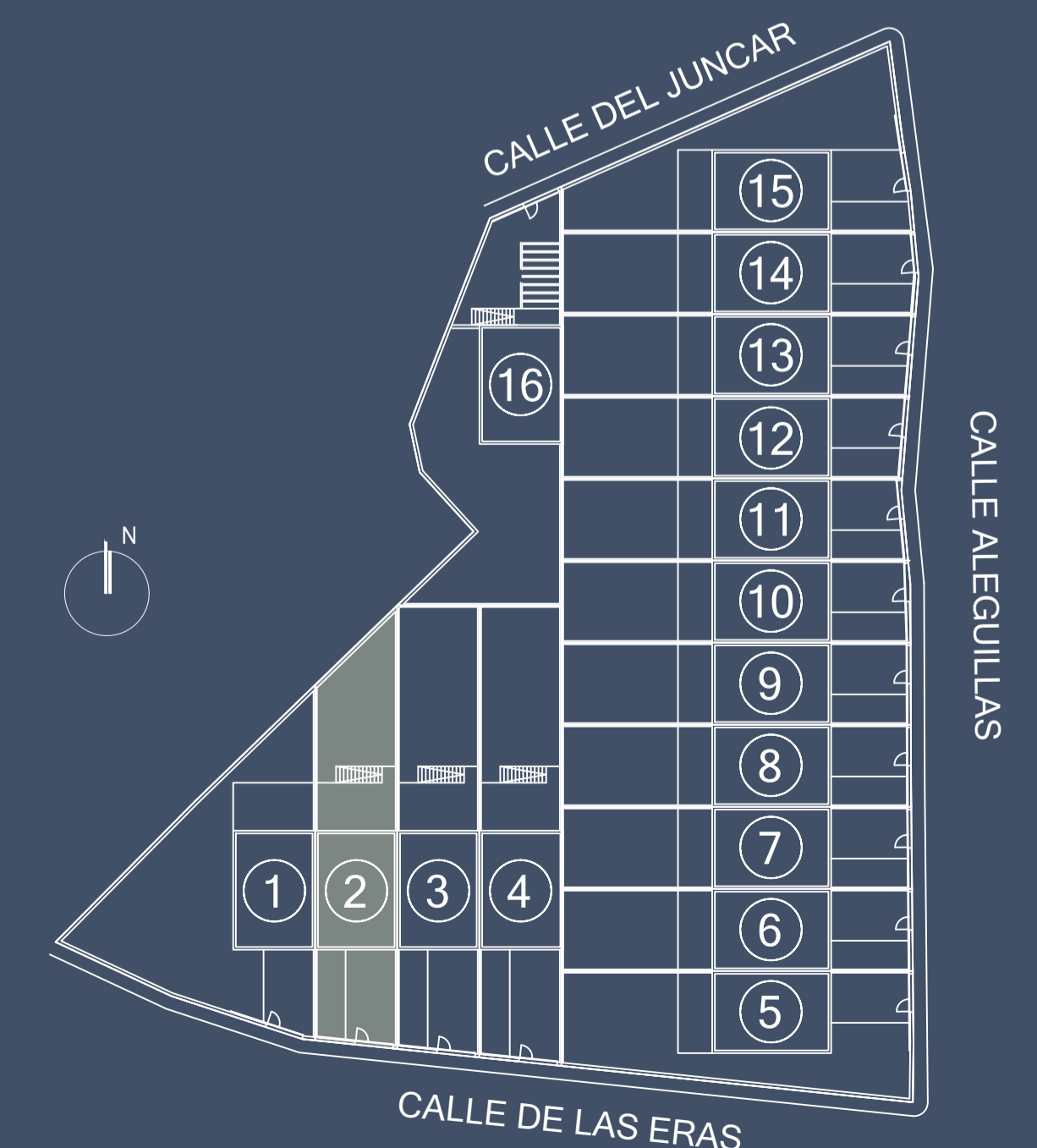

Planta primera

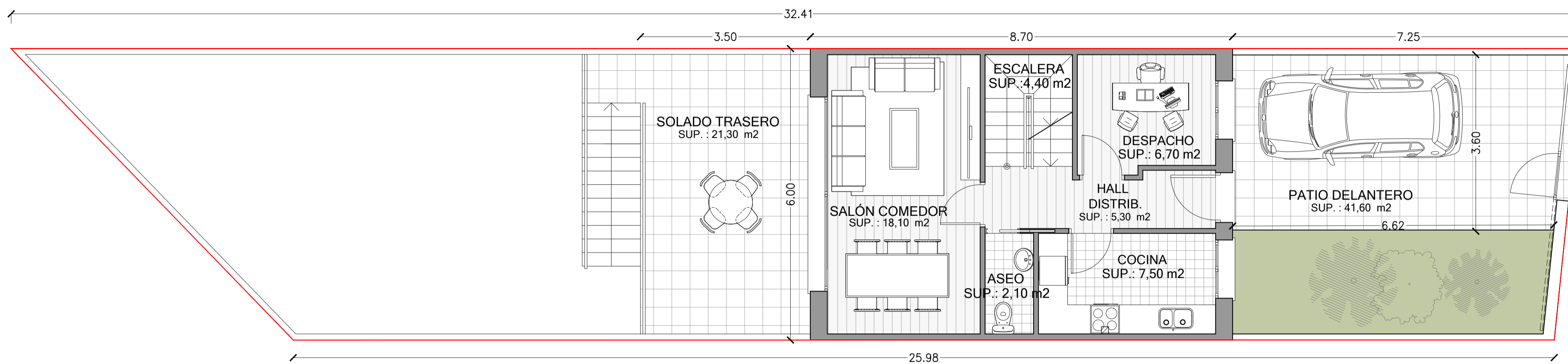

Planta baja

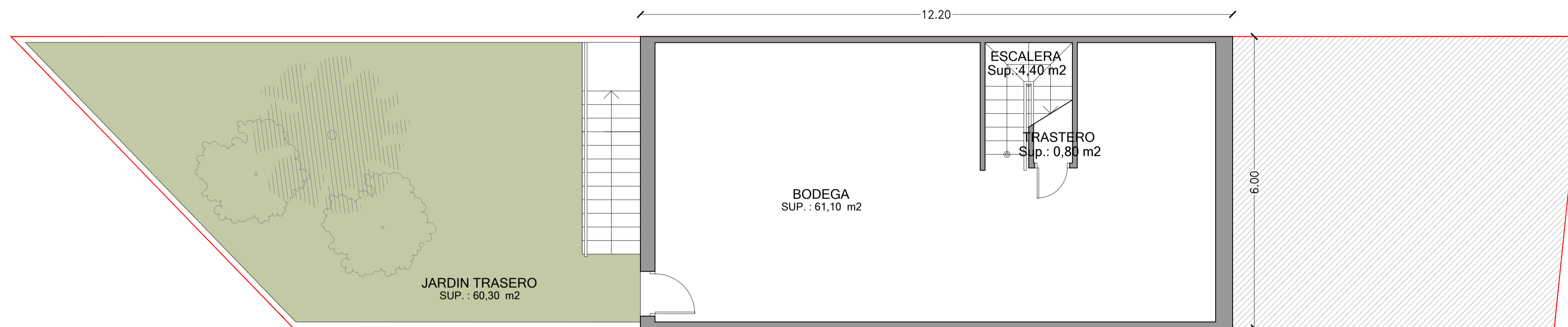

Planta sótano

VIVIENDA 2

4 HABITACIONES

3 BAÑOS

Este documento (tanto en su parte gráfica como en los datos referidos a superficies) tienen un carácter meramente orientativo, con contractual. Las superficies definitivas, serán las que resulten de la ejecución de la obra. Las imágenes mostradas incluyen opciones sujetas a coste adicional. Todo el mobiliario que se muestran en este plano, incluido el de la cocina, se ha reflejado a efectos meramente orientativos y decorativos, no incluyéndose en la vivienda y parcela objeto de la compraventa. Los datos referidos a superficies, distribución son meramente orientativos y pueden sufrir variaciones como consecuencia de exigencias de carácter técnicas, jurídicas o de ejecución de Proyecto.

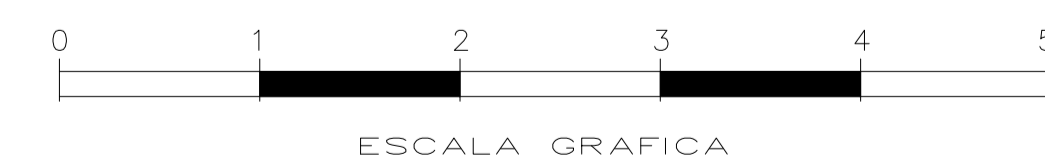
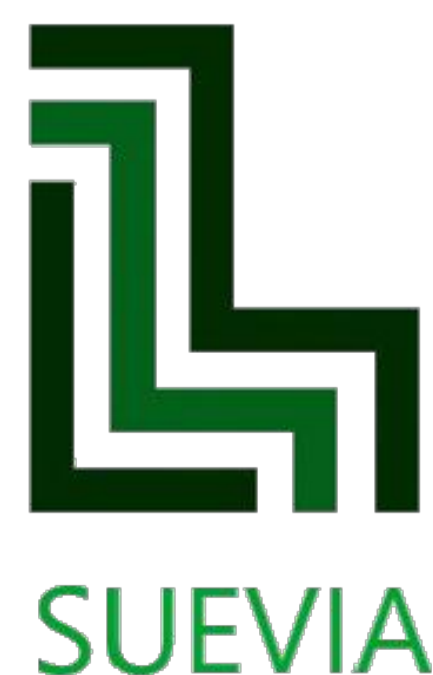

RESIDENCIAL LOS VALLES

16 VIVIENDAS UNIFAMILIARES

CALLE ALEGUILLAS 1 Y 3
BERNUY DE PORREROS (SEGOVIA)

SUPERFICIES

| | |
|-------------------|----------------------|
| Bodega | 61,10 m ² |
| Escalera | 4,40 m ² |
| Trastero | 0,80 m ² |
| Hall Distribuidor | 5,30 m ² |
| Cocina | 7,50 m ² |
| Despacho | 6,70 m ² |
| Aseo | 2,10 m ² |
| Escalera | 4,40 m ² |
| Salón Comedor | 18,10 m ² |
| Distribuidor 2 | 3,10 m ² |
| Dormitorio 1 | 11,50 m ² |
| Baño 1 | 3,70 m ² |
| Dormitorio 2 | 9,60 m ² |
| Dormitorio 3 | 8,20 m ² |
| Baño 3 | 3,70 m ² |

| | |
|-------------------------|-----------------------|
| SUPERFICIE ÚTIL | 150,20 m ² |
| SUPERFICIE CONSTRUIDA | 173,50 m ² |
| SUPERFICIE JARDÍN TRAS. | 77,80 m ² |
| SUPERFICIE PARCELA | 196,30 m ² |

ESQUEMA DEL INMUEBLE

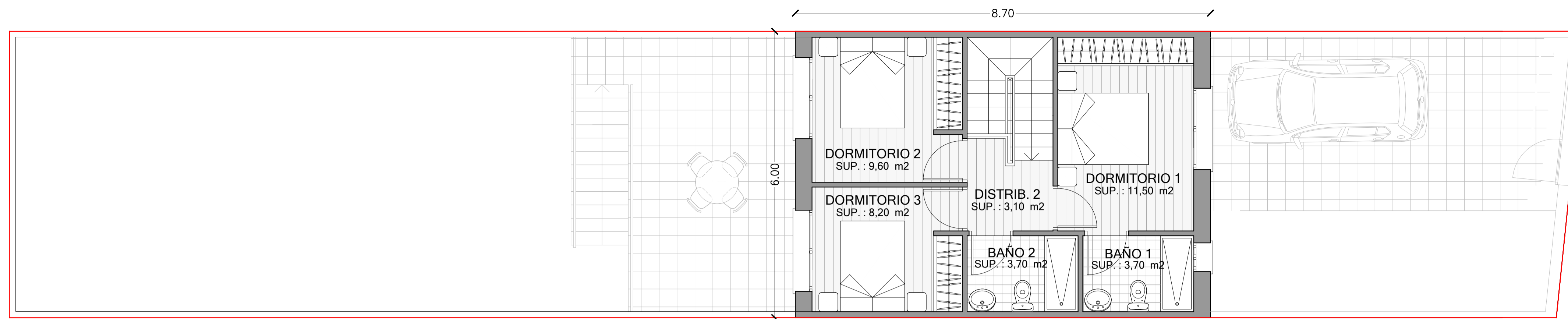
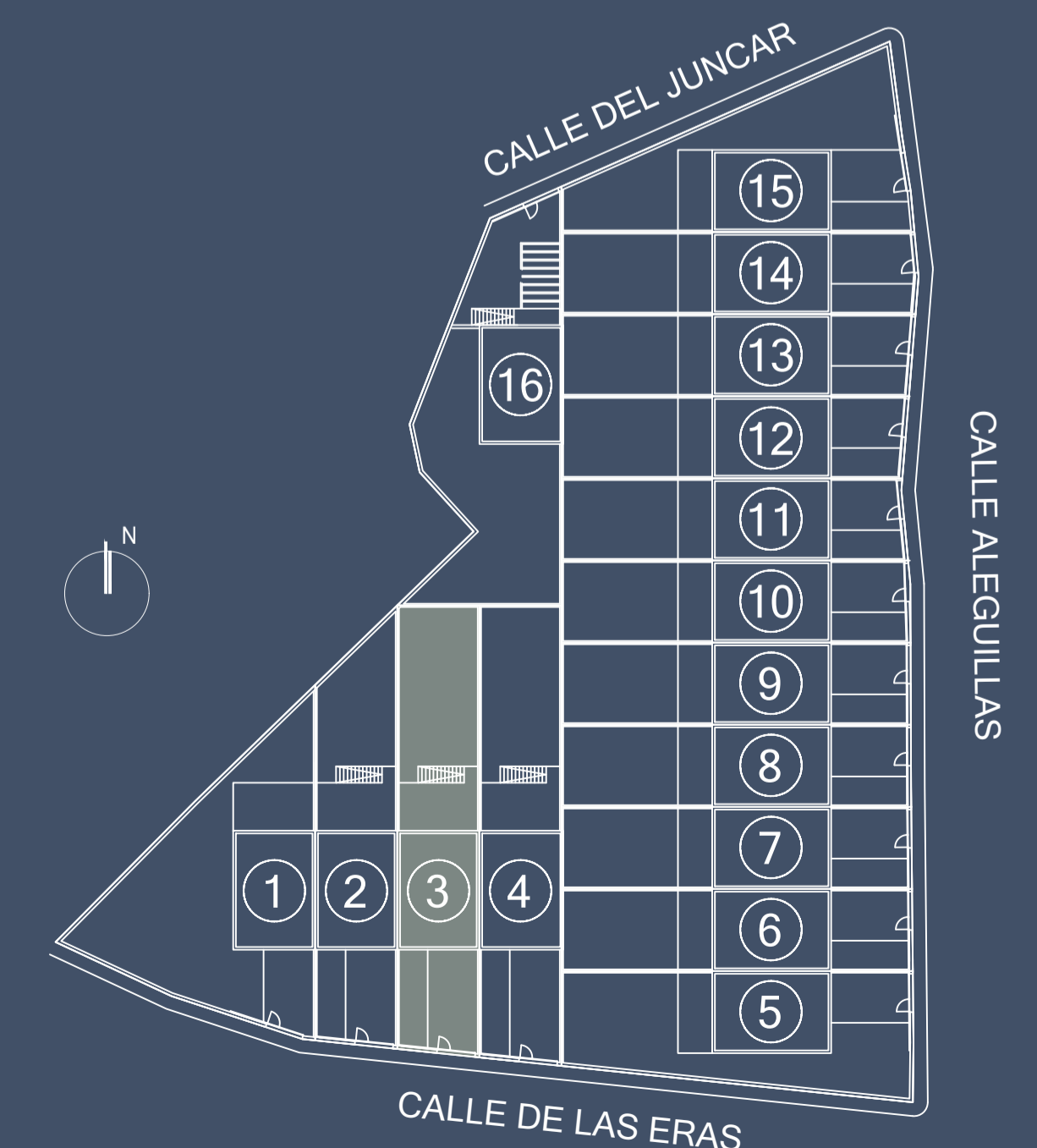

Planta primera

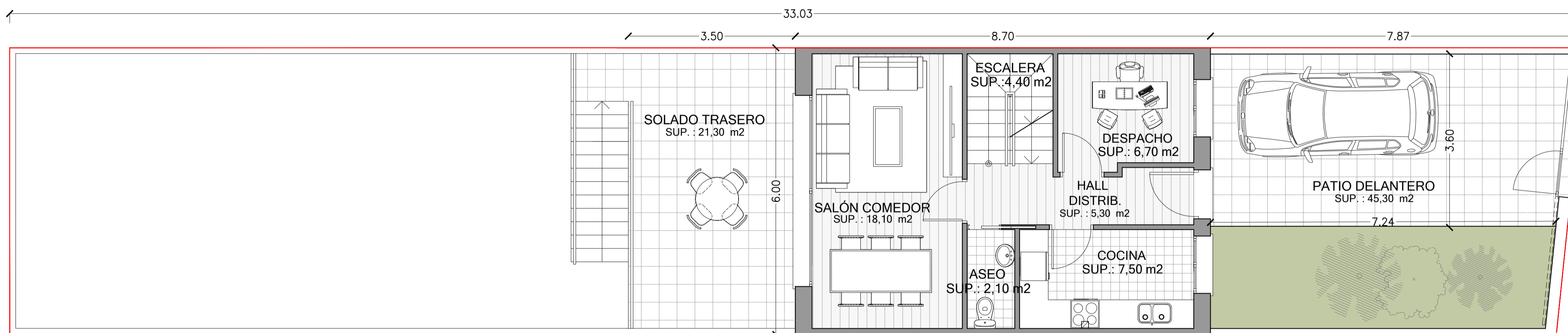

Planta baja

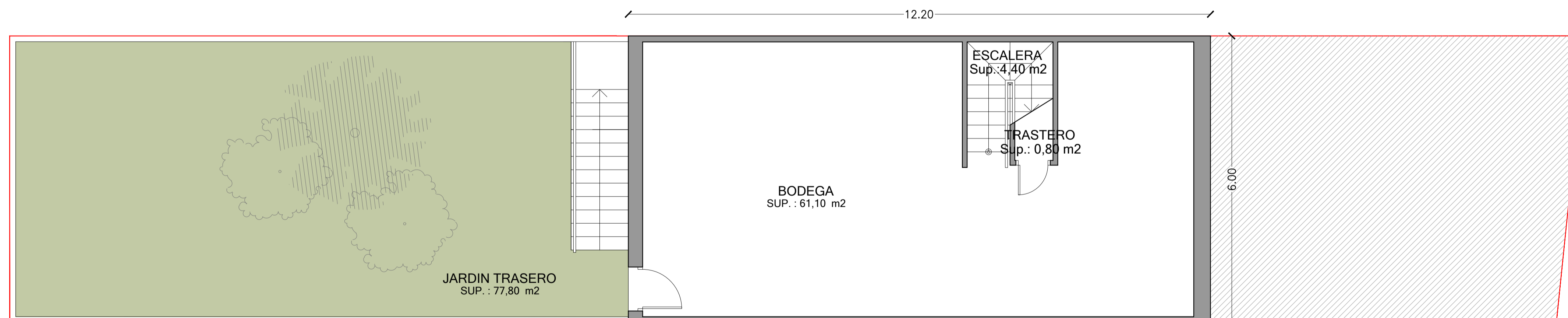

Planta sótano

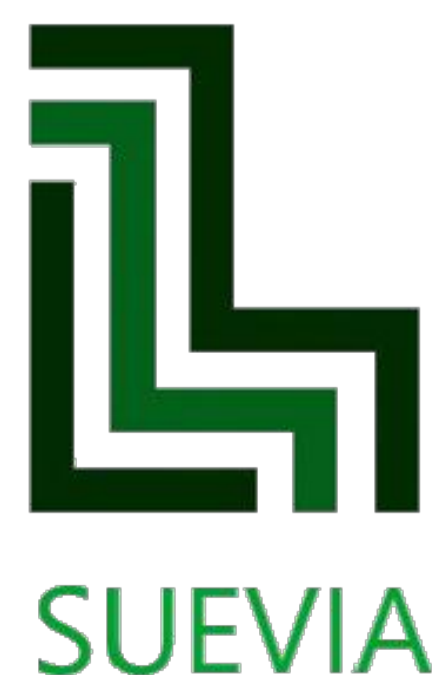

VIVIENDA 3

4 HABITACIONES

3 BAÑOS

Este documento (tanto en su parte gráfica como en los datos referidos a superficies) tienen un carácter meramente orientativo, con contractual. Las superficies definitivas, serán las que resulten de la ejecución de la obra. Las imágenes mostradas incluyen opciones sujetas a coste adicional. Todo el mobiliario que se muestran en este plano, incluido el de la cocina, se ha reflejado a efectos meramente orientativos y decorativos, no incluyéndose en la vivienda y parcela objeto de la compraventa. Los datos referidos a superficies, distribución son meramente orientativos y pueden sufrir variaciones como consecuencia de exigencias de carácter técnicas, jurídicas o de ejecución de Proyecto.

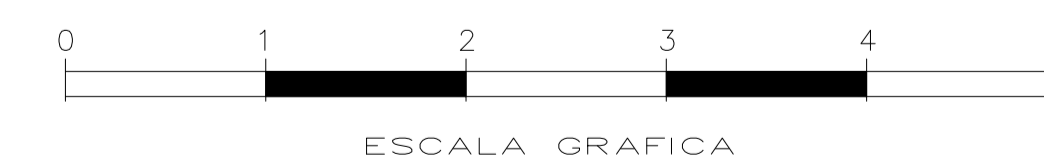

RESIDENCIAL LOS VALLES

16 VIVIENDAS UNIFAMILIARES

CALLE ALEGUILLAS 1 Y 3
BERNUY DE PORREROS (SEGOVIA)

SUPERFICIES

| | |
|-------------------|----------------------|
| Bodega | 61,10 m ² |
| Escalera | 4,40 m ² |
| Trastero | 0,80 m ² |
| Hall Distribuidor | 5,30 m ² |
| Cocina | 7,50 m ² |
| Despacho | 6,70 m ² |
| Aseo | 2,10 m ² |
| Escalera | 4,40 m ² |
| Salón Comedor | 18,10 m ² |
| Distribuidor 2 | 3,10 m ² |
| Dormitorio 1 | 11,50 m ² |
| Baño 1 | 3,70 m ² |
| Dormitorio 2 | 9,60 m ² |
| Dormitorio 3 | 8,20 m ² |
| Baño 3 | 3,70 m ² |

| | |
|-------------------------|-----------------------|
| SUPERFICIE ÚTIL | 150,20 m ² |
| SUPERFICIE CONSTRUIDA | 173,50 m ² |
| SUPERFICIE JARDÍN TRAS. | 77,80 m ² |
| SUPERFICIE PARCELA | 200,00 m ² |

ESQUEMA DEL INMUEBLE

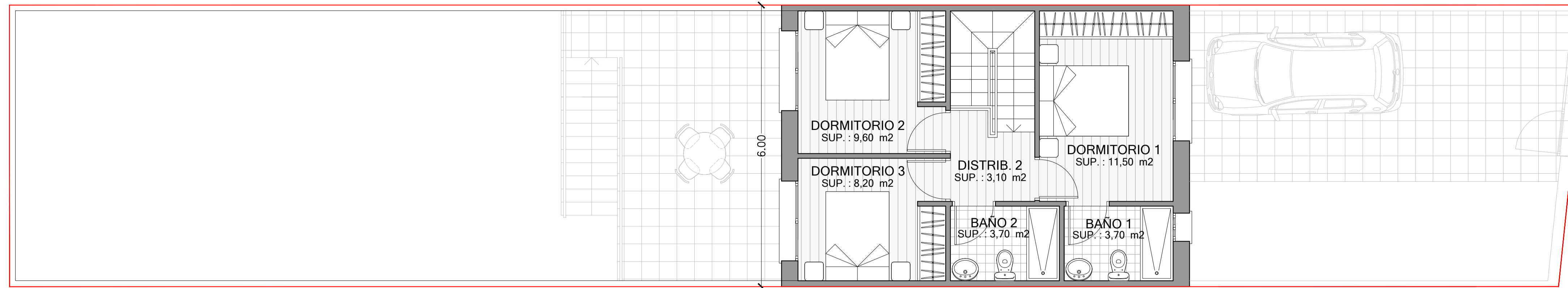
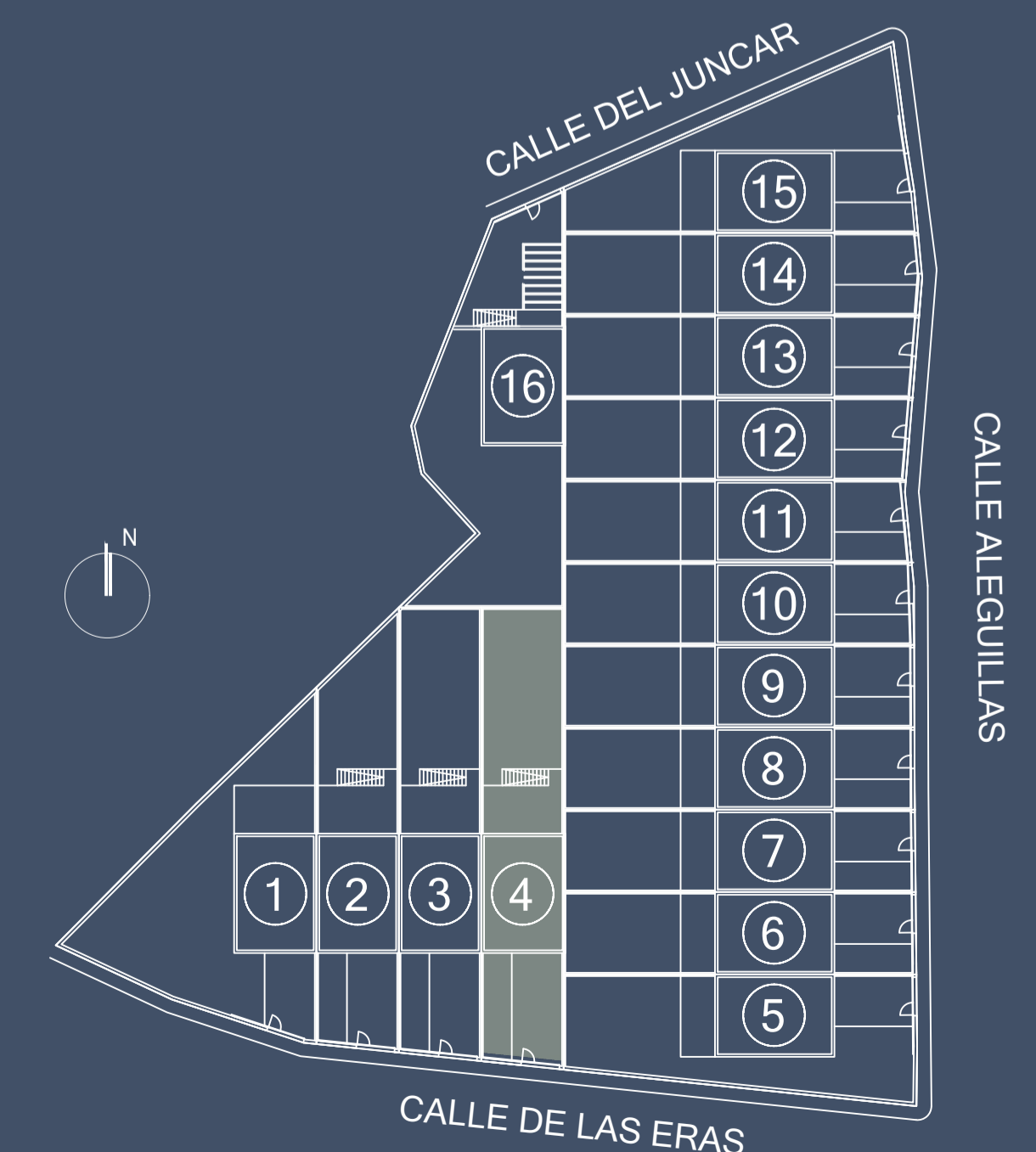

Planta primera

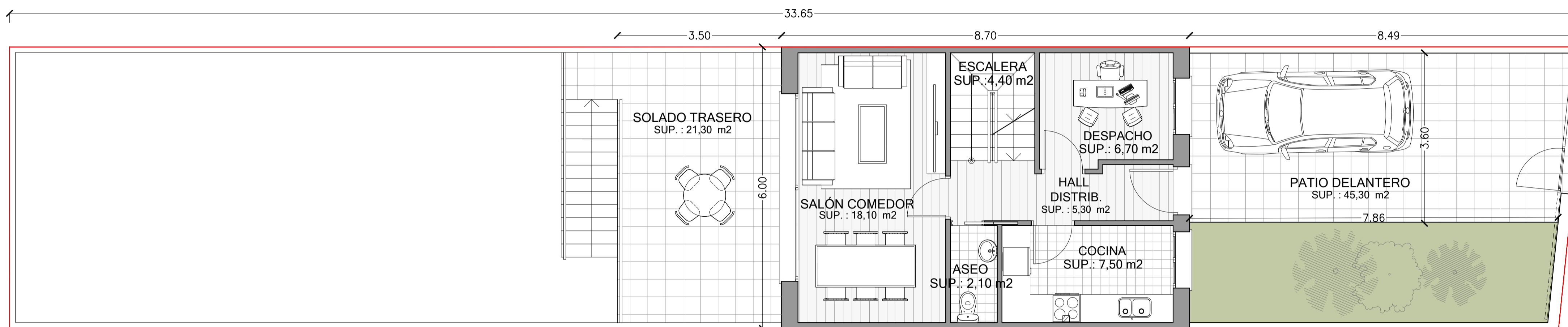

Planta baja

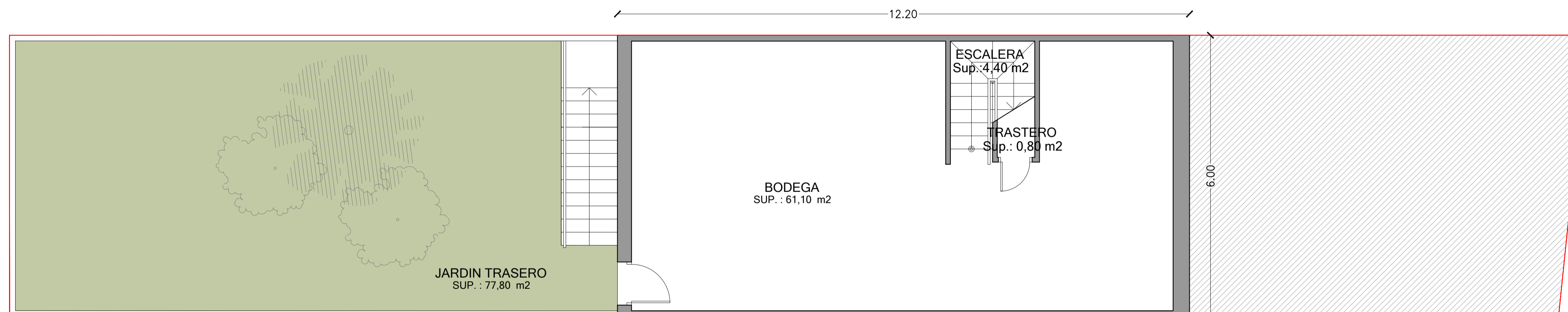

Planta sótano



VIVIENDA 4

4 HABITACIONES

3 BAÑOS

Este documento (tanto en su parte gráfica como en los datos referidos a superficies) tienen un carácter meramente orientativo, con contractual. Las superficies definitivas, serán las que resulten de la ejecución de la obra. Las imágenes mostradas incluyen opciones sujetas a coste adicional. Todo el mobiliario que se muestran en este plano, incluido el de la cocina, se ha reflejado a efectos meramente orientativos y decorativos, no incluyéndose en la vivienda y parcela objeto de la compraventa. Los datos referidos a superficies, distribución son meramente orientativos y pueden sufrir variaciones como consecuencia de exigencias de carácter técnicas, jurídicas o de ejecución de Proyecto.

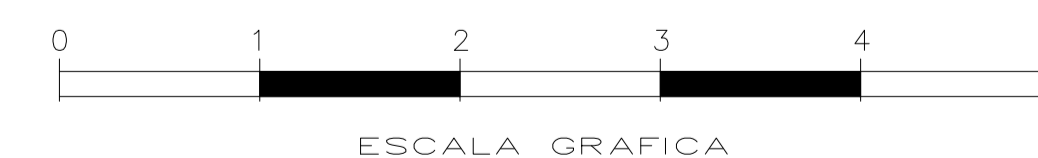

RESIDENCIAL LOS VALLES

16 VIVIENDAS UNIFAMILIARES

CALLE ALEGUILLAS 1 Y 3
BERNUY DE PORREROS (SEGOVIA)

SUPERFICIES

| | |
|-------------------|----------------------|
| Hall Distribuidor | 5,30 m ² |
| Cocina | 7,50 m ² |
| Despacho | 6,70 m ² |
| Aseo | 2,10 m ² |
| Trastero | 0,80 m ² |
| Escalera | 4,40 m ² |
| Salón Comedor | 18,10 m ² |
| Distribuidor 2 | 3,10 m ² |
| Dormitorio 1 | 11,50 m ² |
| Baño 1 | 3,70 m ² |
| Dormitorio 2 | 9,60 m ² |
| Dormitorio 3 | 8,20 m ² |
| Baño 3 | 3,70 m ² |

| | |
|------------------------|-----------------------|
| SUPERFICIE ÚTIL | 84,70 m ² |
| SUPERFICIE CONSTRUIDA | 100,20 m ² |
| SUPERFICIE JARDÍN PER. | 112,10 m ² |
| SUPERFICIE PARCELA | 212,40 m ² |

ESQUEMA DEL INMUEBLE

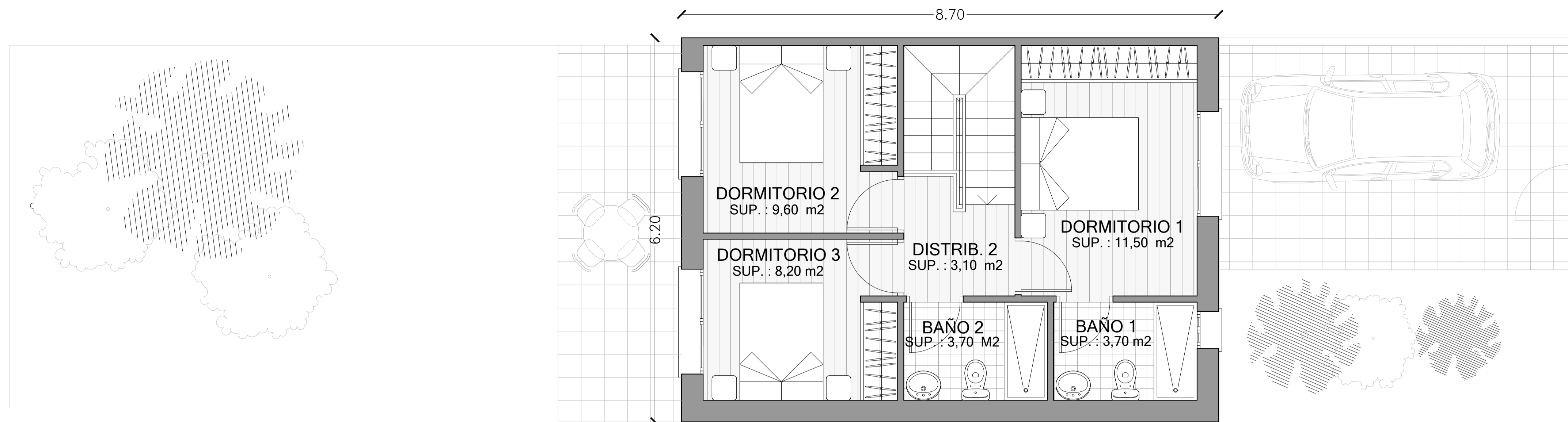
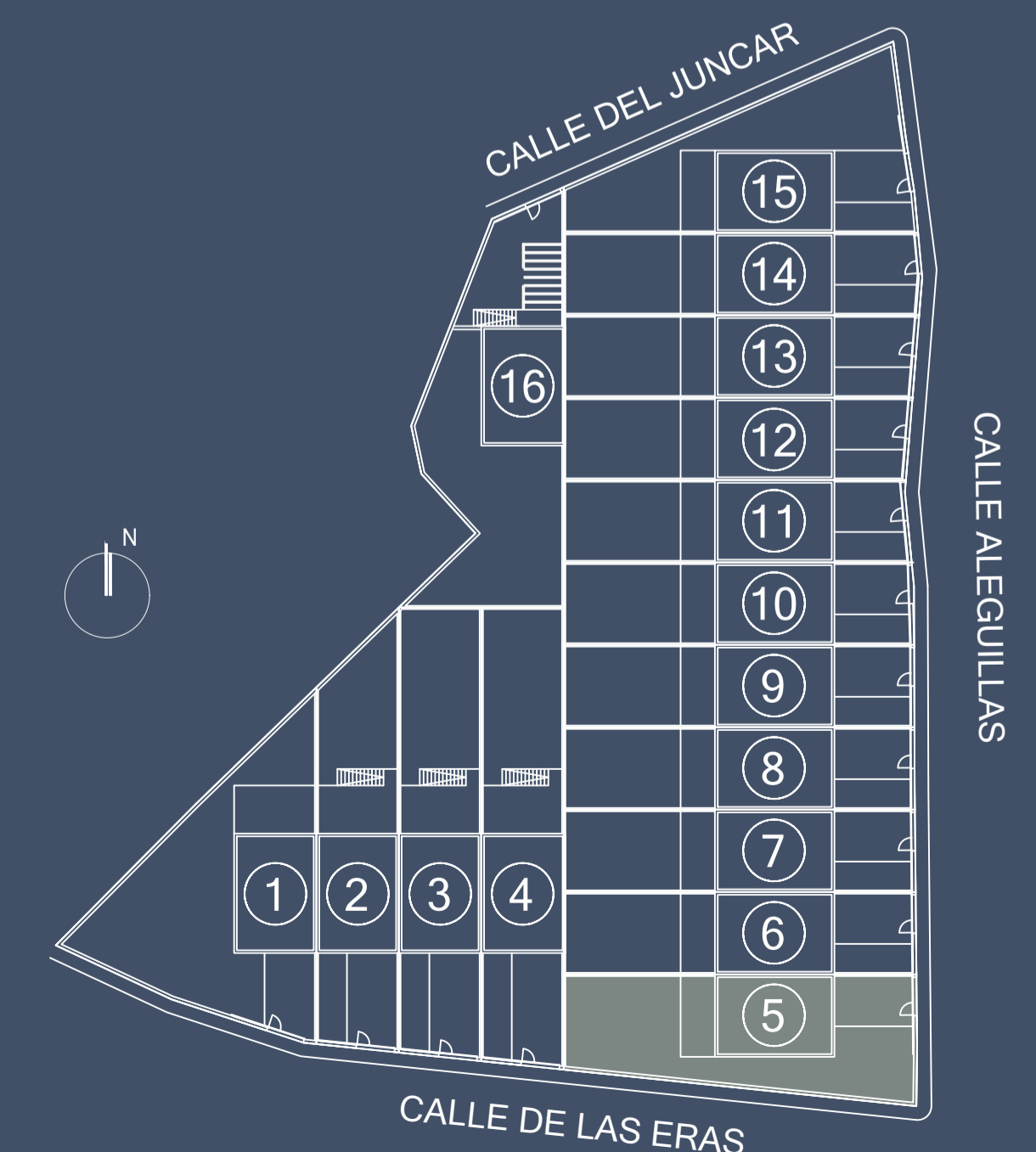

Planta primera

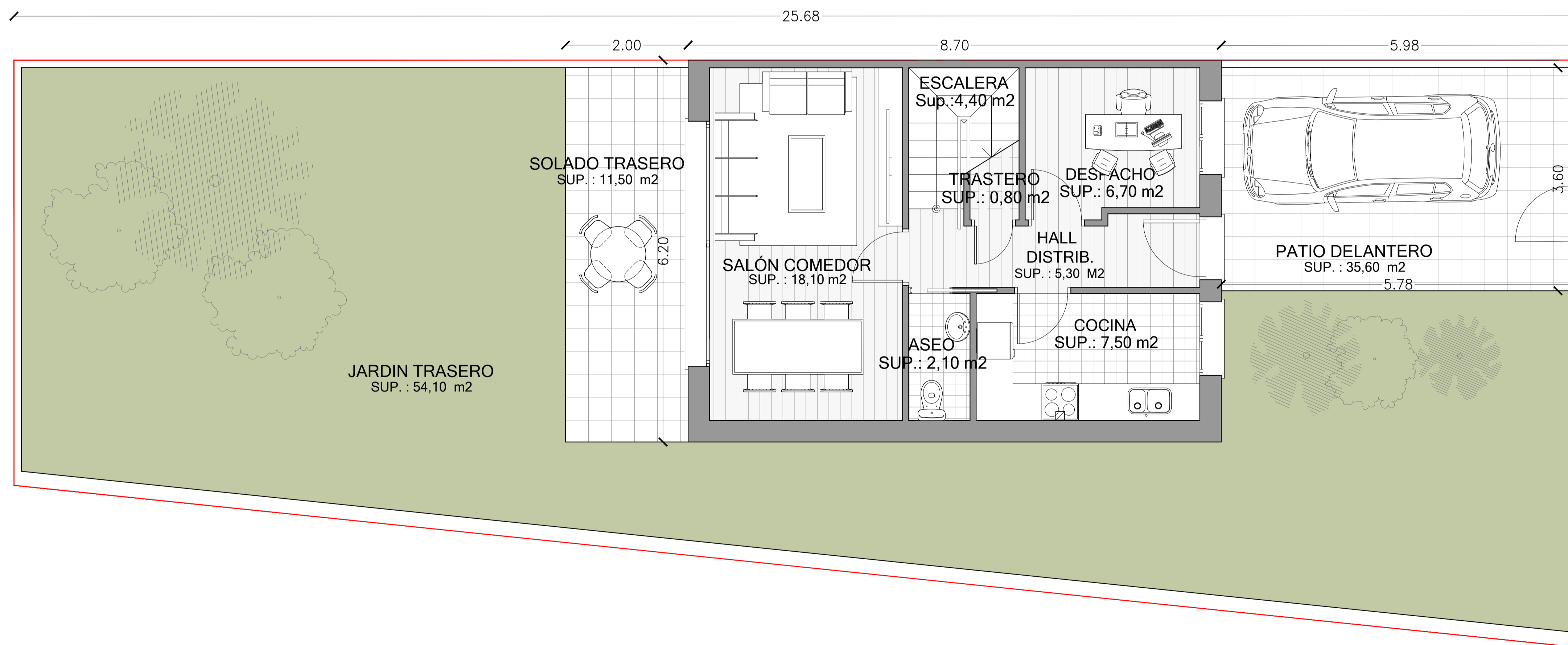

Planta baja

VIVIENDA 5

4 HABITACIONES

3 BAÑOS

Este documento (tanto en su parte gráfica como en los datos referidos a superficies) tienen un carácter meramente orientativo, con contractual. Las superficies definitivas, serán las que resulten de la ejecución de la obra. Las imágenes mostradas incluyen opciones sujetas a coste adicional. Todo el mobiliario que se muestran en este plano, incluido el de la cocina, se ha reflejado a efectos meramente orientativos y decorativos, no incluyéndose en la vivienda y parcela objeto de la compraventa. Los datos referidos a superficies, distribución son meramente orientativos y pueden sufrir variaciones como consecuencia de exigencias de carácter técnicas, jurídicas o de ejecución de Proyecto.

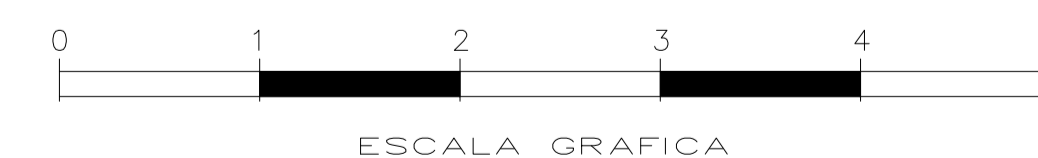
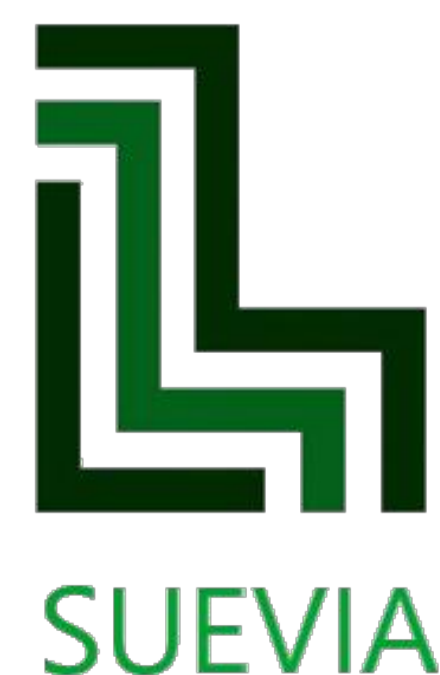

RESIDENCIAL LOS VALLES

16 VIVIENDAS UNIFAMILIARES

CALLE ALEGUILLAS 1 Y 3
BERNUY DE PORREROS (SEGOVIA)

SUPERFICIES

| | |
|-------------------|----------------------|
| Hall Distribuidor | 5,30 m ² |
| Cocina | 7,50 m ² |
| Despacho | 6,70 m ² |
| Aseo | 2,10 m ² |
| Trastero | 0,80 m ² |
| Escalera | 4,40 m ² |
| Salón Comedor | 18,10 m ² |
| Distribuidor 2 | 3,10 m ² |
| Dormitorio 1 | 11,50 m ² |
| Baño 1 | 3,70 m ² |
| Dormitorio 2 | 9,60 m ² |
| Dormitorio 3 | 8,20 m ² |
| Baño 3 | 3,70 m ² |

| | |
|-----------------------|-----------------------|
| SUPERFICIE ÚTIL | 84,70 m ² |
| SUPERFICIE CONSTRUIDA | 100,20 m ² |
| SUPERFICIE JARDÍN | 54,10 m ² |
| SUPERFICIE PARCELA | 153,90 m ² |

ESQUEMA DEL INMUEBLE

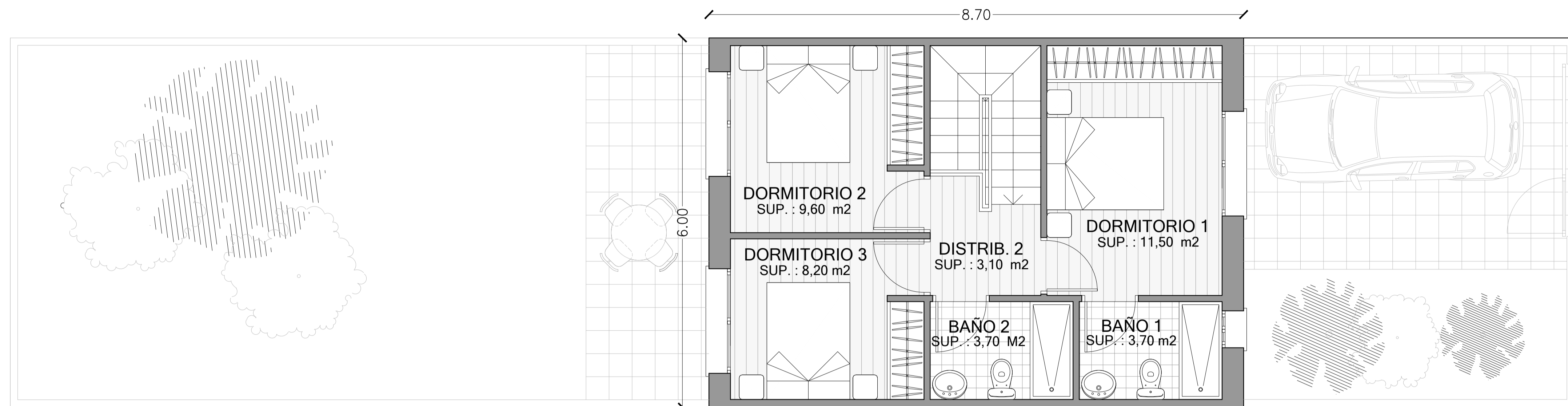
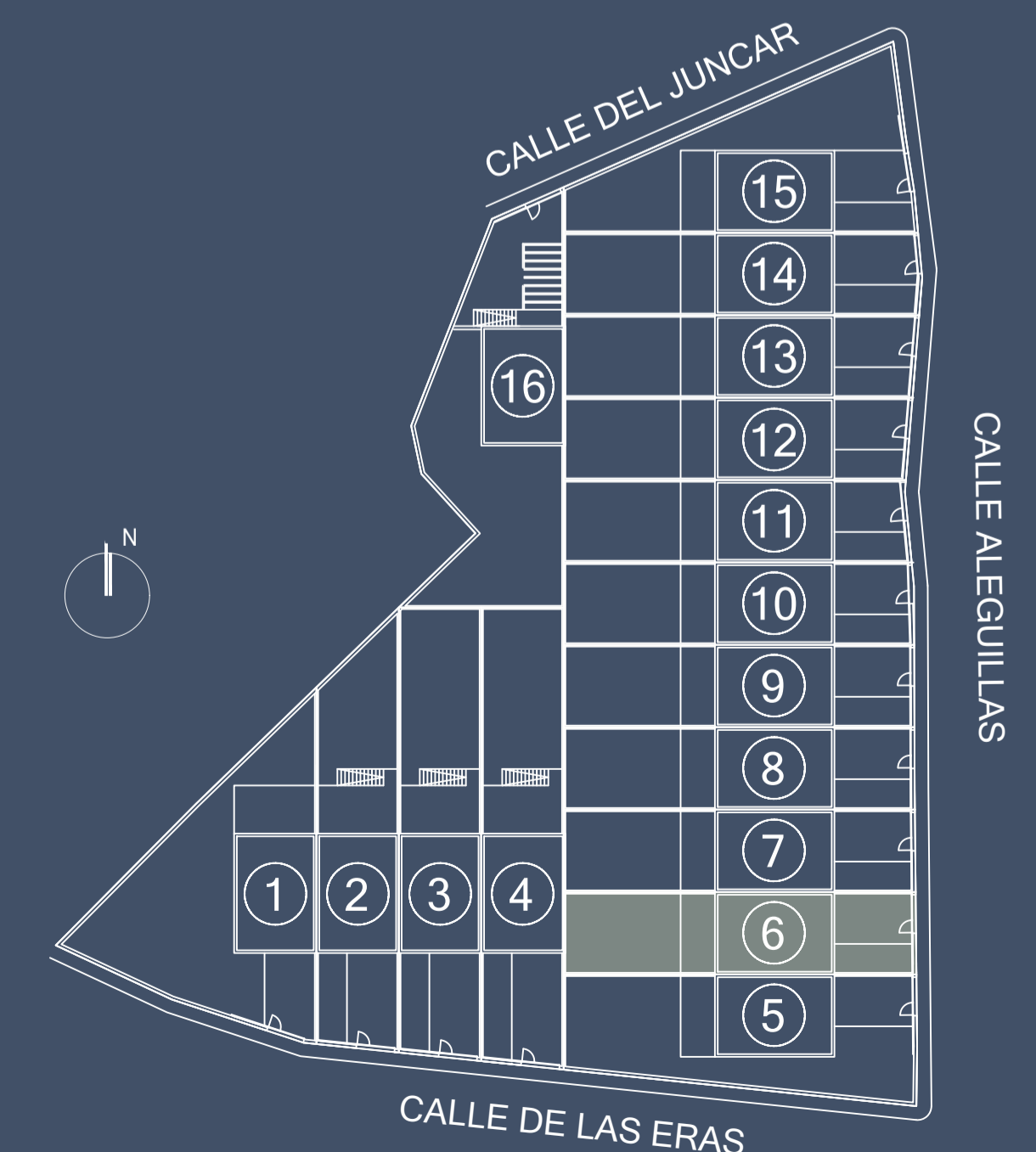

Planta primera

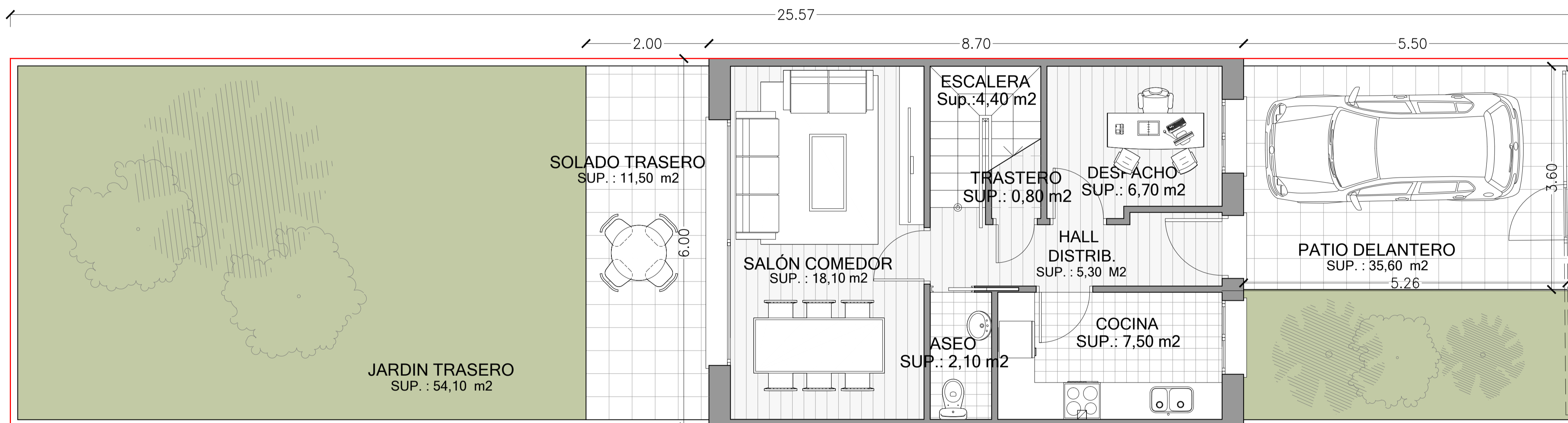

Planta baja



VIVIENDA 6

4 HABITACIONES

3 BAÑOS

Este documento (tanto en su parte gráfica como en los datos referidos a superficies) tienen un carácter meramente orientativo, con contractual. Las superficies definitivas, serán las que resulten de la ejecución de la obra. Las imágenes mostradas incluyen opciones sujetas a coste adicional. Todo el mobiliario que se muestran en este plano, incluido el de la cocina, se ha reflejado a efectos meramente orientativos y decorativos, no incluyéndose en la vivienda y parcela objeto de la compraventa. Los datos referidos a superficies, distribución son meramente orientativos y pueden sufrir variaciones como consecuencia de exigencias de carácter técnicas, jurídicas o de ejecución de Proyecto.

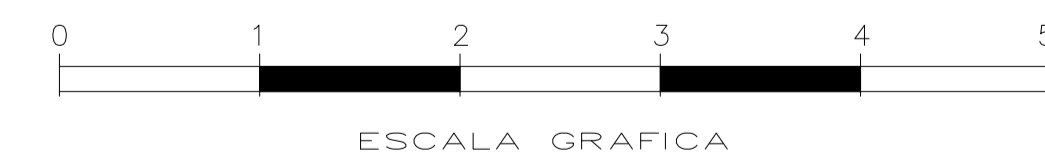

RESIDENCIAL LOS VALLES

16 VIVIENDAS UNIFAMILIARES

CALLE ALEGUILLAS 1 Y 3
BERNUY DE PORREROS (SEGOVIA)

SUPERFICIES

| | |
|-------------------|----------------------|
| Hall Distribuidor | 5,30 m ² |
| Cocina | 7,50 m ² |
| Despacho | 6,70 m ² |
| Aseo | 2,10 m ² |
| Trastero | 0,80 m ² |
| Escalera | 4,40 m ² |
| Salón Comedor | 18,10 m ² |
| Distribuidor 2 | 3,10 m ² |
| Dormitorio 1 | 11,50 m ² |
| Baño 1 | 3,70 m ² |
| Dormitorio 2 | 9,60 m ² |
| Dormitorio 3 | 8,20 m ² |
| Baño 3 | 3,70 m ² |

| | |
|-----------------------|-----------------------|
| SUPERFICIE ÚTIL | 84,70 m ² |
| SUPERFICIE CONSTRUIDA | 100,20 m ² |
| SUPERFICIE JARDÍN | 54,10 m ² |
| SUPERFICIE PARCELA | 153,60 m ² |

ESQUEMA DEL INMUEBLE

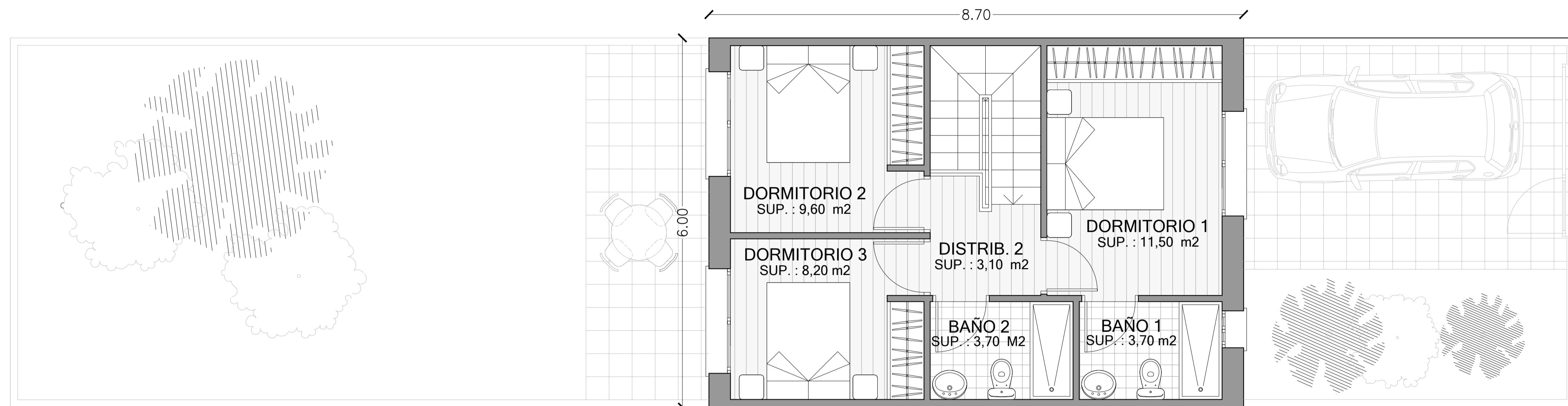
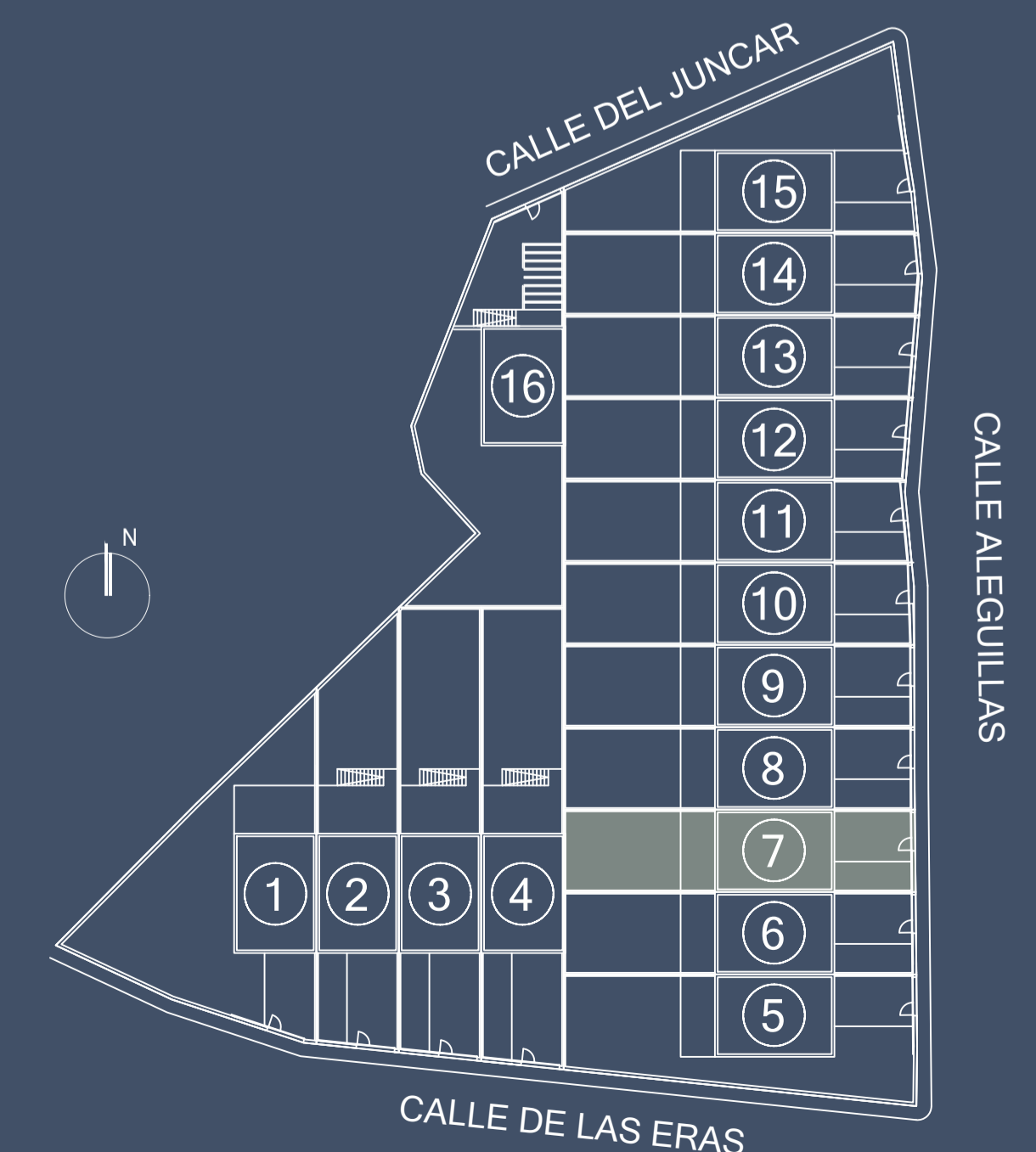

Planta primera

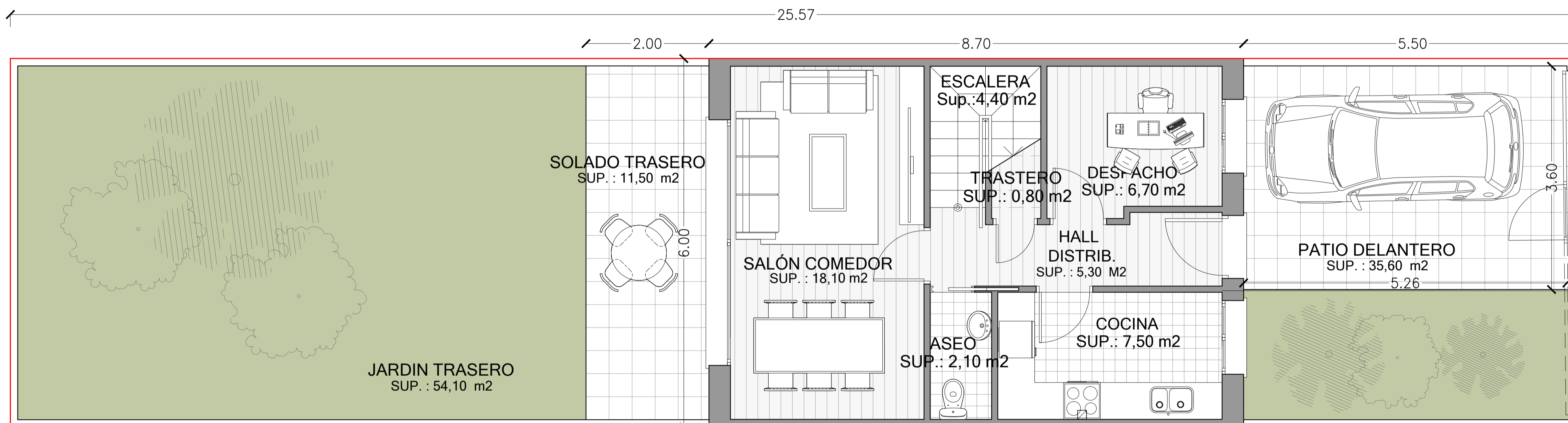

Planta baja

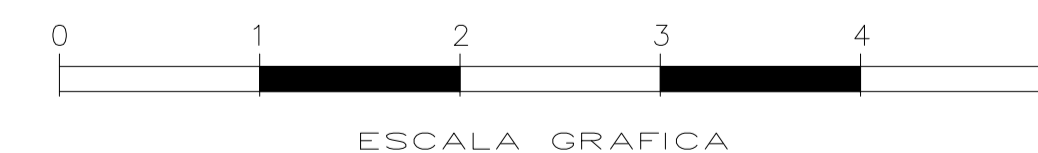

VIVIENDA 7

4 HABITACIONES

3 BAÑOS

Este documento (tanto en su parte gráfica como en los datos referidos a superficies) tienen un carácter meramente orientativo, con contractual. Las superficies definitivas, serán las que resulten de la ejecución de la obra. Las imágenes mostradas incluyen opciones sujetas a coste adicional. Todo el mobiliario que se muestran en este plano, incluido el de la cocina, se ha reflejado a efectos meramente orientativos y decorativos, no incluyéndose en la vivienda y parcela objeto de la compraventa. Los datos referidos a superficies, distribución son meramente orientativos y pueden sufrir variaciones como consecuencia de exigencias de carácter técnicas, jurídicas o de ejecución de Proyecto.

RESIDENCIAL LOS VALLES

16 VIVIENDAS UNIFAMILIARES

CALLE ALEGUILLAS 1 Y 3
BERNUY DE PORREROS (SEGOVIA)

SUPERFICIES

| | |
|-------------------|----------------------|
| Hall Distribuidor | 5,30 m ² |
| Cocina | 7,50 m ² |
| Despacho | 6,70 m ² |
| Aseo | 2,10 m ² |
| Trastero | 0,80 m ² |
| Escalera | 4,40 m ² |
| Salón Comedor | 18,10 m ² |
| Distribuidor 2 | 3,10 m ² |
| Dormitorio 1 | 11,50 m ² |
| Baño 1 | 3,70 m ² |
| Dormitorio 2 | 9,60 m ² |
| Dormitorio 3 | 8,20 m ² |
| Baño 3 | 3,70 m ² |

| | |
|-----------------------|-----------------------|
| SUPERFICIE ÚTIL | 84,70 m ² |
| SUPERFICIE CONSTRUIDA | 100,20 m ² |
| SUPERFICIE JARDÍN | 54,10 m ² |
| SUPERFICIE PARCELA | 153,30 m ² |

ESQUEMA DEL INMUEBLE

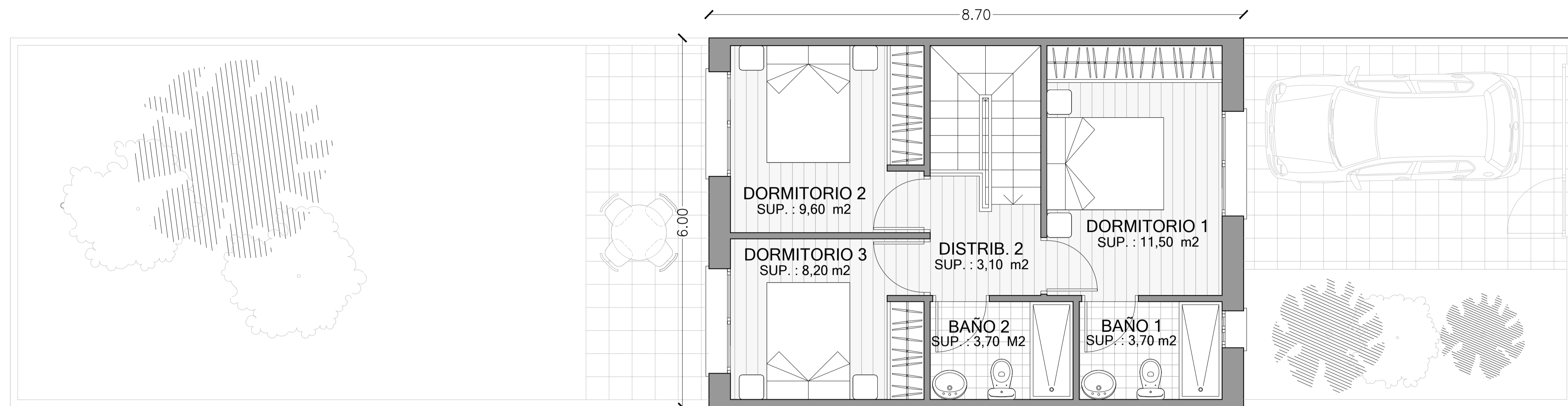
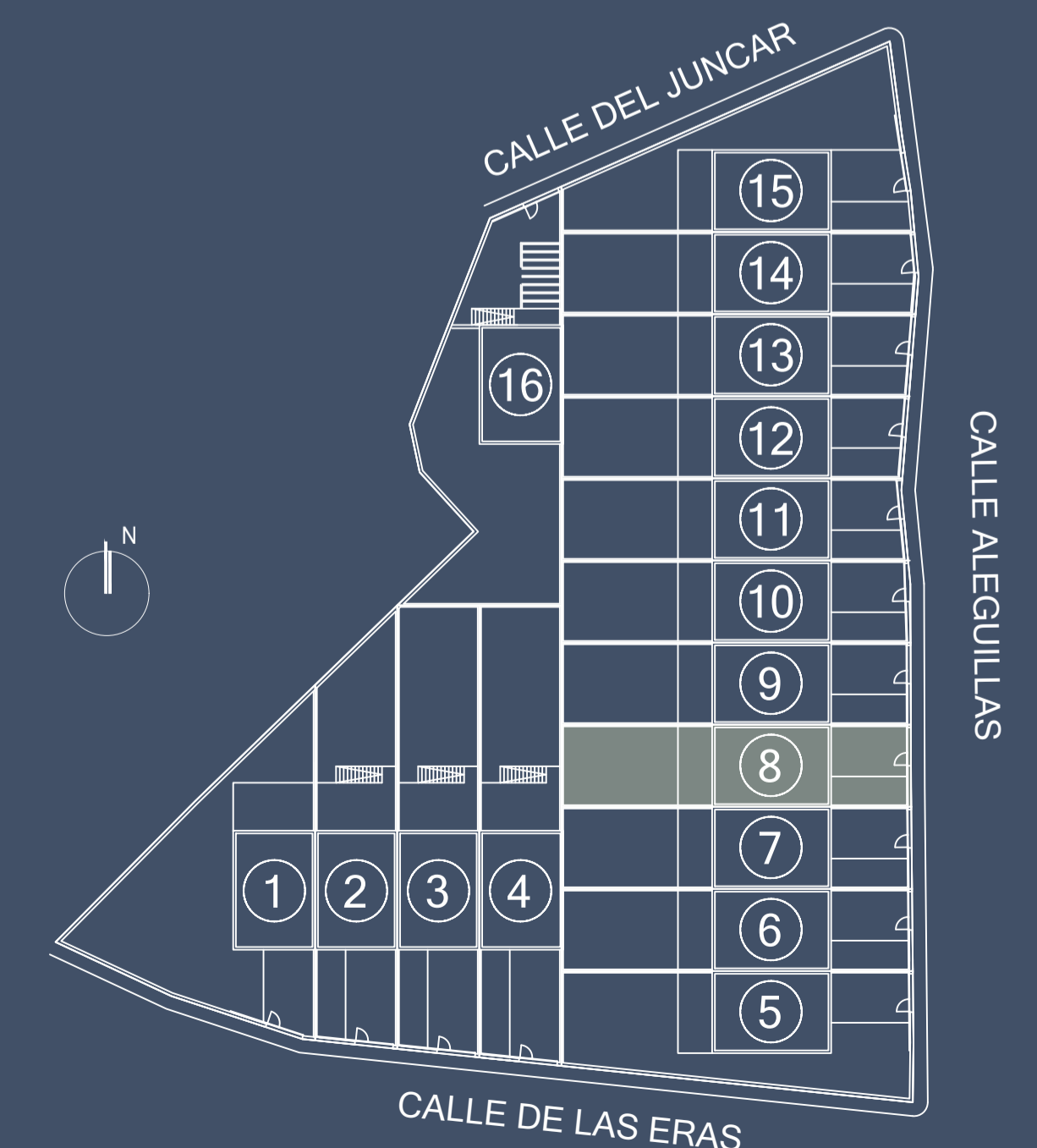

Planta primera

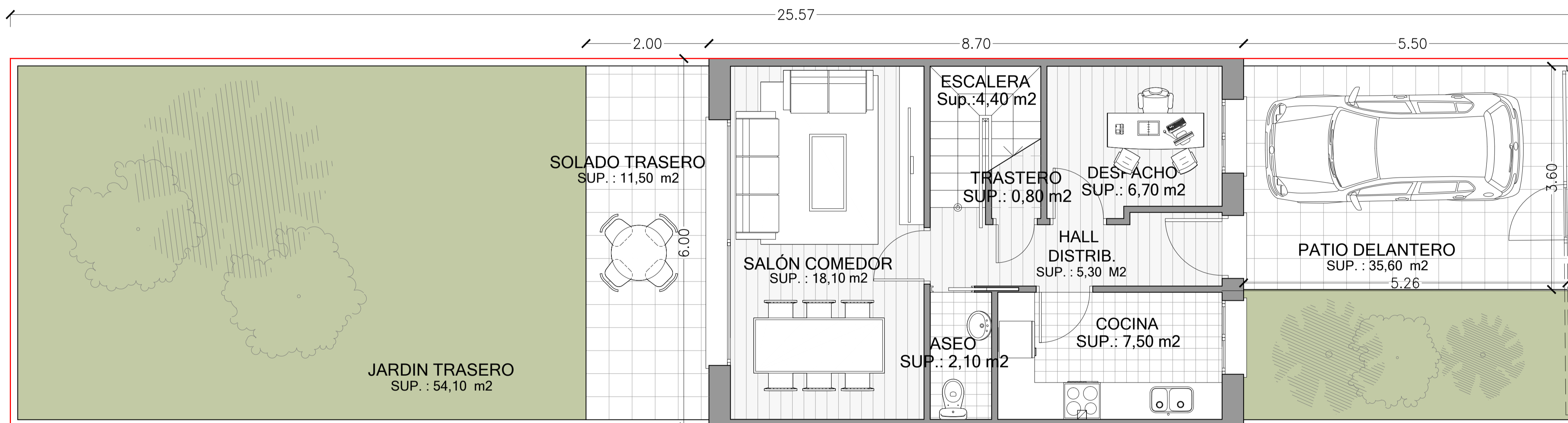

Planta baja

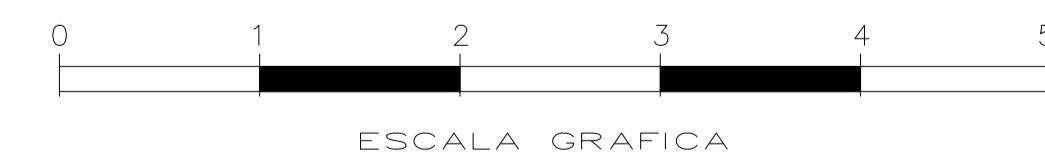

VIVIENDA 8

4 HABITACIONES

3 BAÑOS

Este documento (tanto en su parte gráfica como en los datos referidos a superficies) tienen un carácter meramente orientativo, con contractual. Las superficies definitivas, serán las que resulten de la ejecución de la obra. Las imágenes mostradas incluyen opciones sujetas a coste adicional. Todo el mobiliario que se muestran en este plano, incluido el de la cocina, se ha reflejado a efectos meramente orientativos y decorativos, no incluyéndose en la vivienda y parcela objeto de la compraventa. Los datos referidos a superficies, distribución son meramente orientativos y pueden sufrir variaciones como consecuencia de exigencias de carácter técnicas, jurídicas o de ejecución de Proyecto.

RESIDENCIAL LOS VALLES

16 VIVIENDAS UNIFAMILIARES

CALLE ALEGUILLAS 1 Y 3
BERNUY DE PORREROS (SEGOVIA)

SUPERFICIES

| | |
|-------------------|----------------------|
| Hall Distribuidor | 5,30 m ² |
| Cocina | 7,50 m ² |
| Despacho | 6,70 m ² |
| Aseo | 2,10 m ² |
| Trastero | 0,80 m ² |
| Escalera | 4,40 m ² |
| Salón Comedor | 18,10 m ² |
| Distribuidor 2 | 3,10 m ² |
| Dormitorio 1 | 11,50 m ² |
| Baño 1 | 3,70 m ² |
| Dormitorio 2 | 9,60 m ² |
| Dormitorio 3 | 8,20 m ² |
| Baño 3 | 3,70 m ² |

| | |
|-----------------------|-----------------------|
| SUPERFICIE ÚTIL | 84,70 m ² |
| SUPERFICIE CONSTRUIDA | 100,20 m ² |
| SUPERFICIE JARDÍN | 54,10 m ² |
| SUPERFICIE PARCELA | 153,20 m ² |

ESQUEMA DEL INMUEBLE

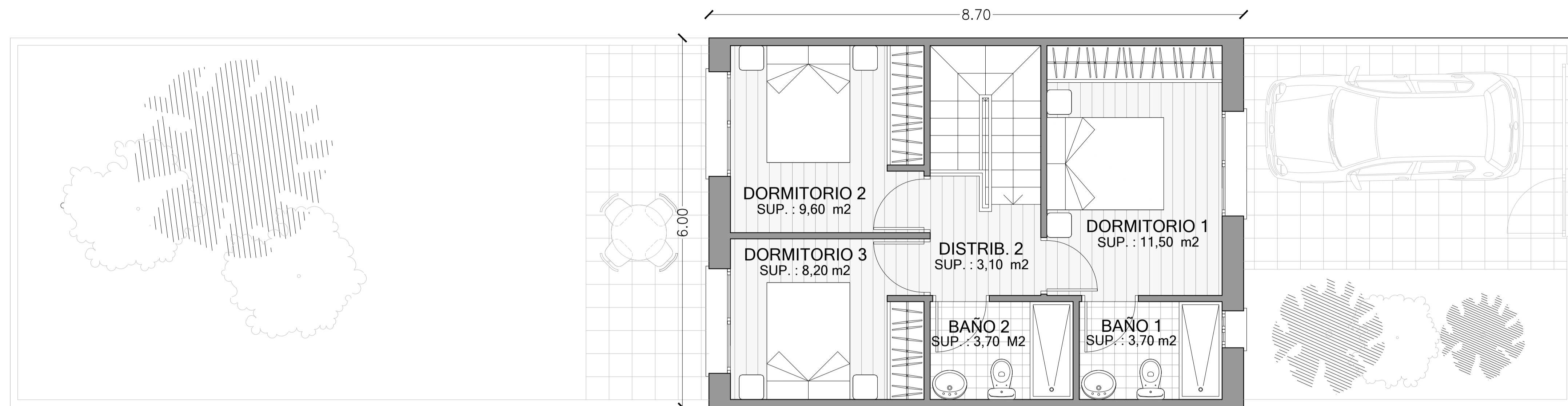
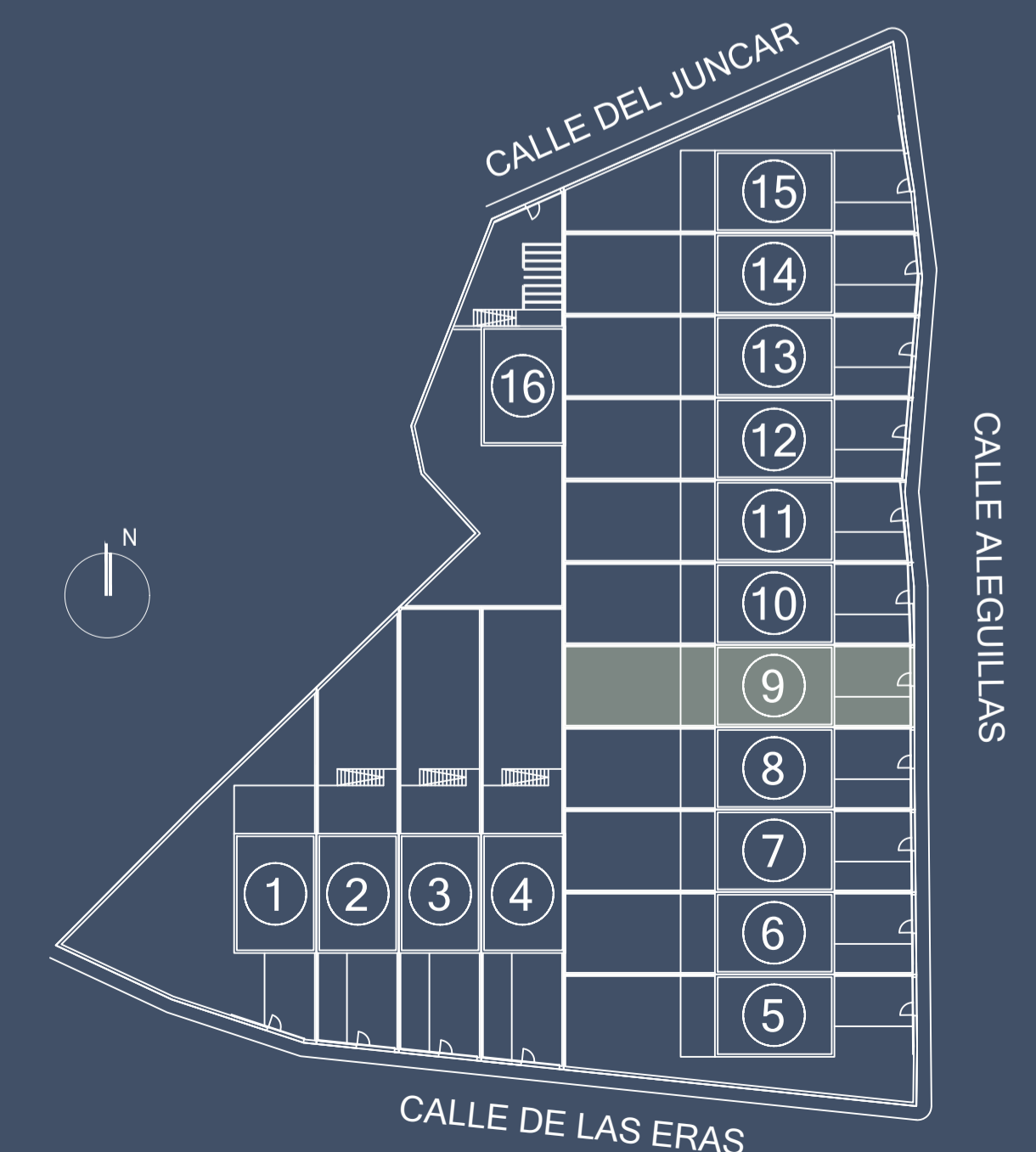

Planta primera

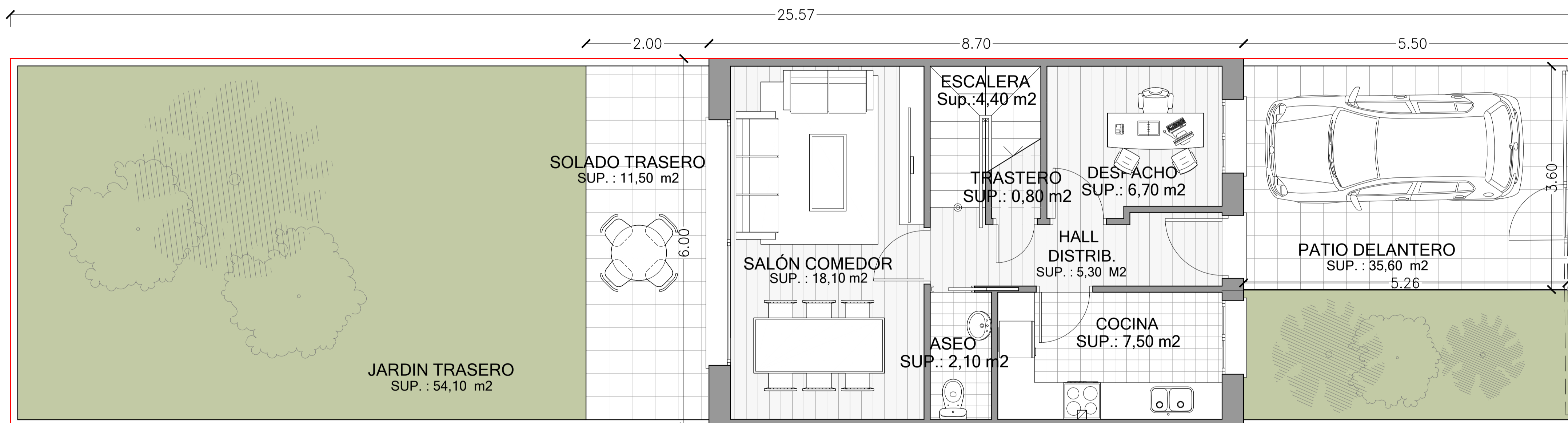

Planta baja



VIVIENDA 9

4 HABITACIONES

3 BAÑOS

Este documento (tanto en su parte gráfica como en los datos referidos a superficies) tienen un carácter meramente orientativo, con contractual. Las superficies definitivas, serán las que resulten de la ejecución de la obra. Las imágenes mostradas incluyen opciones sujetas a coste adicional. Todo el mobiliario que se muestran en este plano, incluido el de la cocina, se ha reflejado a efectos meramente orientativos y decorativos, no incluyéndose en la vivienda y parcela objeto de la compraventa. Los datos referidos a superficies, distribución son meramente orientativos y pueden sufrir variaciones como consecuencia de exigencias de carácter técnicas, jurídicas o de ejecución de Proyecto.

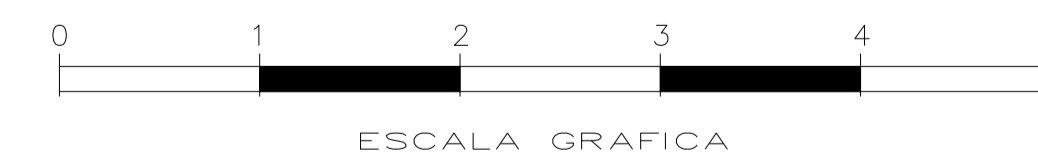

RESIDENCIAL LOS VALLES

16 VIVIENDAS UNIFAMILIARES

CALLE ALEGUILLAS 1 Y 3
BERNUY DE PORREROS (SEGOVIA)

SUPERFICIES

| | |
|-------------------|----------------------|
| Hall Distribuidor | 5,30 m ² |
| Cocina | 7,50 m ² |
| Despacho | 6,70 m ² |
| Aseo | 2,10 m ² |
| Trastero | 0,80 m ² |
| Escalera | 4,40 m ² |
| Salón Comedor | 18,10 m ² |
| Distribuidor 2 | 3,10 m ² |
| Dormitorio 1 | 11,50 m ² |
| Baño 1 | 3,70 m ² |
| Dormitorio 2 | 9,60 m ² |
| Dormitorio 3 | 8,20 m ² |
| Baño 3 | 3,70 m ² |

| | |
|-----------------------|-----------------------|
| SUPERFICIE ÚTIL | 84,70 m ² |
| SUPERFICIE CONSTRUIDA | 100,20 m ² |
| SUPERFICIE JARDÍN | 54,10 m ² |
| SUPERFICIE PARCELA | 152,90 m ² |

ESQUEMA DEL INMUEBLE

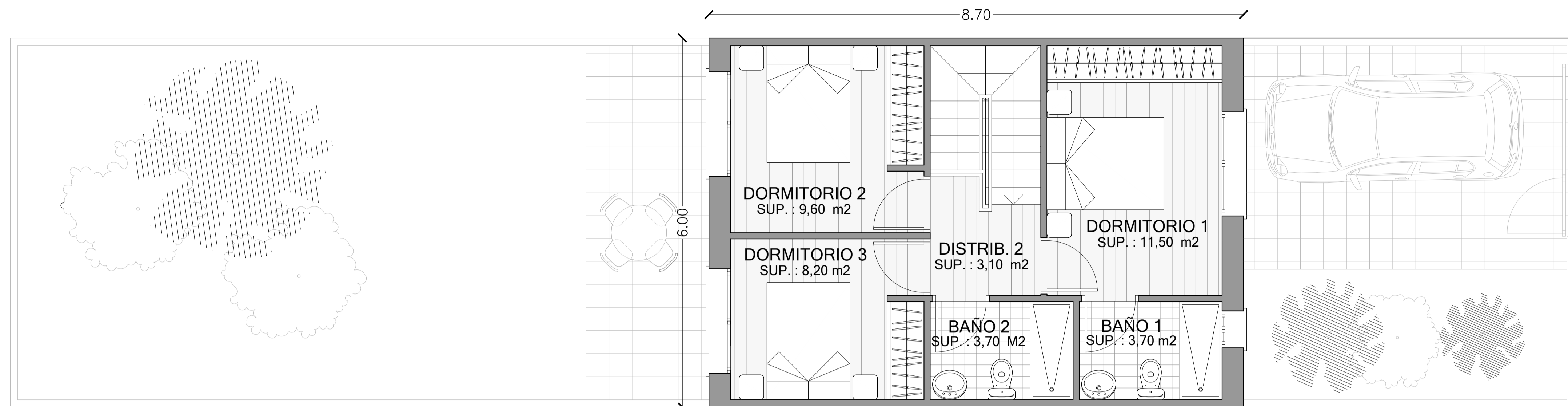
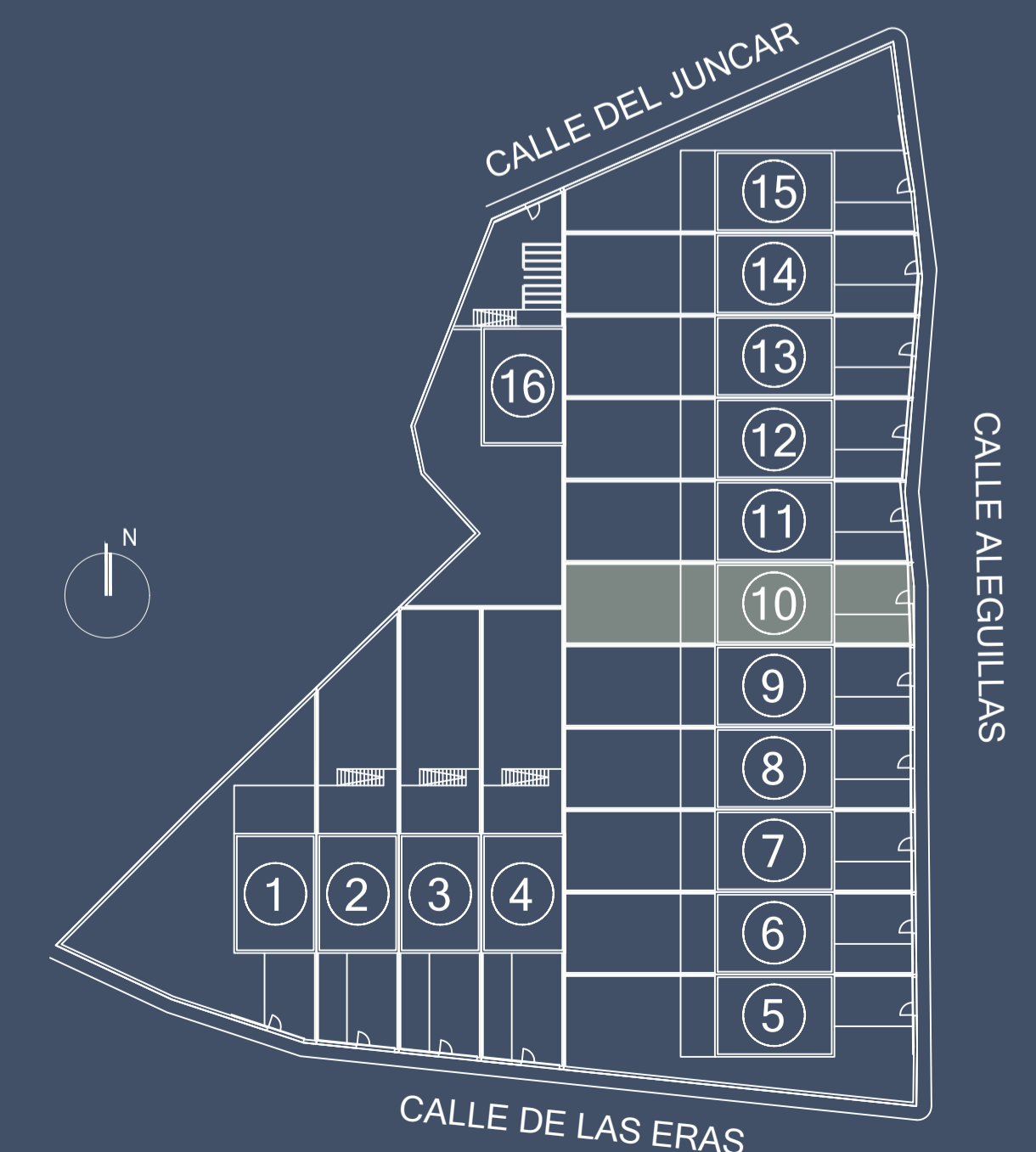

Planta primera

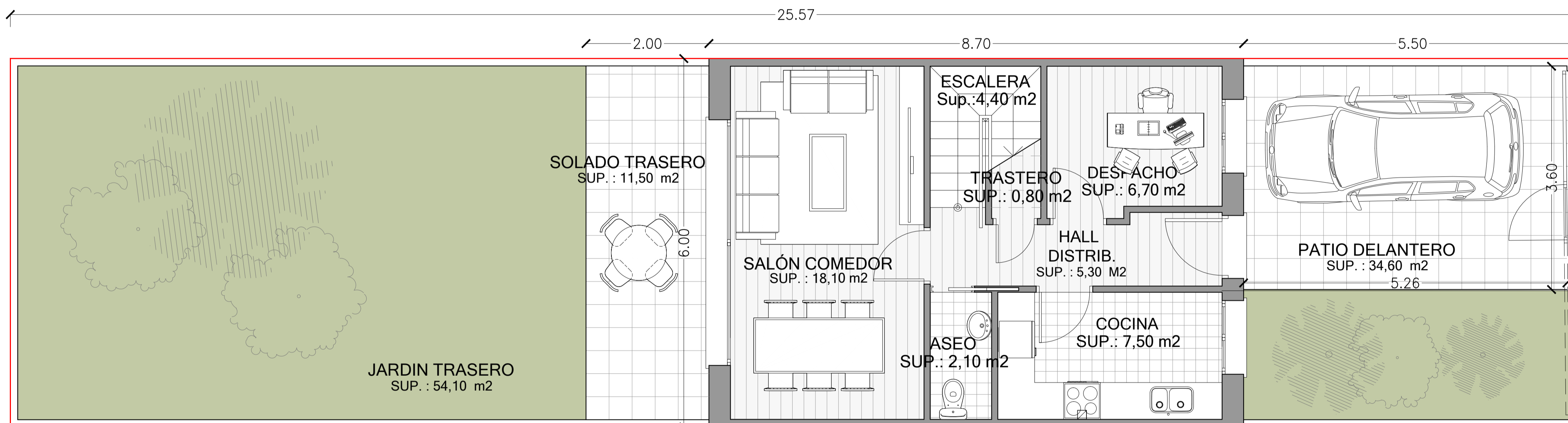

Planta baja

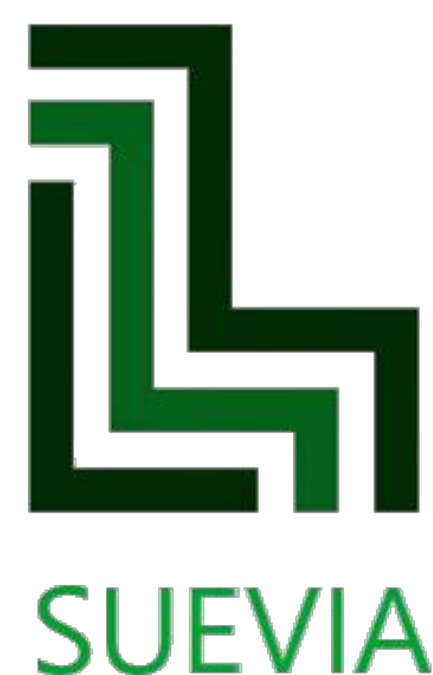
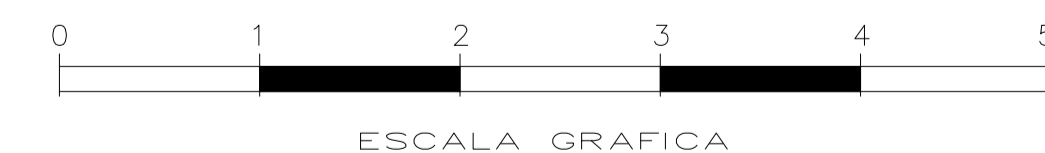

VIVIENDA 10

4 HABITACIONES

3 BAÑOS

Este documento (tanto en su parte gráfica como en los datos referidos a superficies) tienen un carácter meramente orientativo, con contractual. Las superficies definitivas, serán las que resulten de la ejecución de la obra. Las imágenes mostradas incluyen opciones sujetas a coste adicional. Todo el mobiliario que se muestran en este plano, incluido el de la cocina, se ha reflejado a efectos meramente orientativos y decorativos, no incluyéndose en la vivienda y parcela objeto de la compraventa. Los datos referidos a superficies, distribución son meramente orientativos y pueden sufrir variaciones como consecuencia de exigencias de carácter técnicas, jurídicas o de ejecución de Proyecto.

RESIDENCIAL LOS VALLES

16 VIVIENDAS UNIFAMILIARES

CALLE ALEGUILLAS 1 Y 3
BERNUY DE PORREROS (SEGOVIA)

SUPERFICIES

| | |
|-------------------|----------------------|
| Hall Distribuidor | 5,30 m ² |
| Cocina | 7,50 m ² |
| Despacho | 6,70 m ² |
| Aseo | 2,10 m ² |
| Trastero | 0,80 m ² |
| Escalera | 4,40 m ² |
| Salón Comedor | 18,10 m ² |
| Distribuidor 2 | 3,10 m ² |
| Dormitorio 1 | 11,50 m ² |
| Baño 1 | 3,70 m ² |
| Dormitorio 2 | 9,60 m ² |
| Dormitorio 3 | 8,20 m ² |
| Baño 3 | 3,70 m ² |

| | |
|-----------------------|-----------------------|
| SUPERFICIE ÚTIL | 84,70 m ² |
| SUPERFICIE CONSTRUIDA | 100,20 m ² |
| SUPERFICIE JARDÍN | 54,10 m ² |
| SUPERFICIE PARCELA | 150,30 m ² |

ESQUEMA DEL INMUEBLE

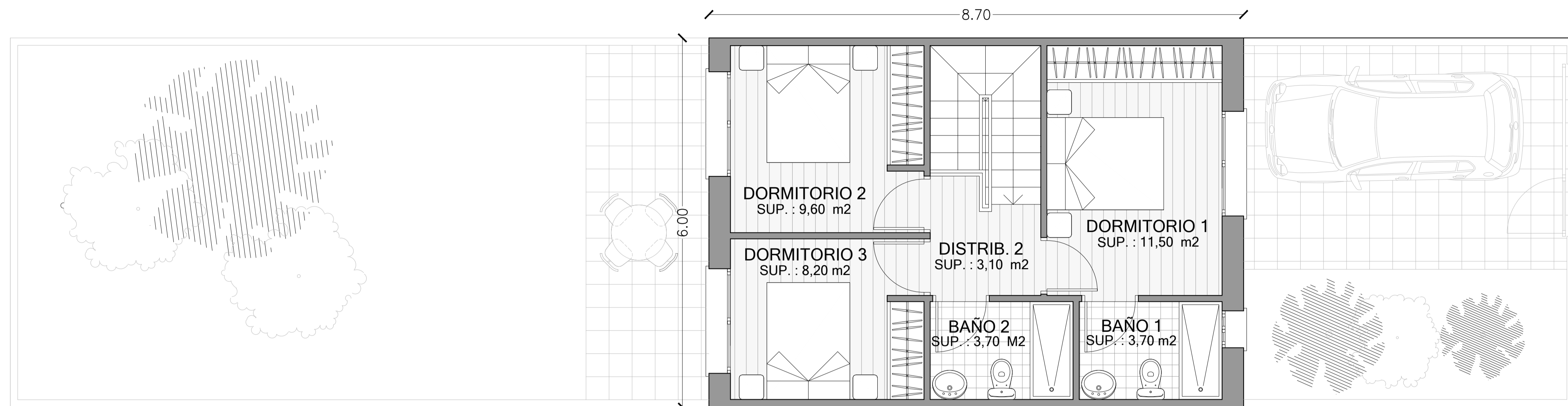
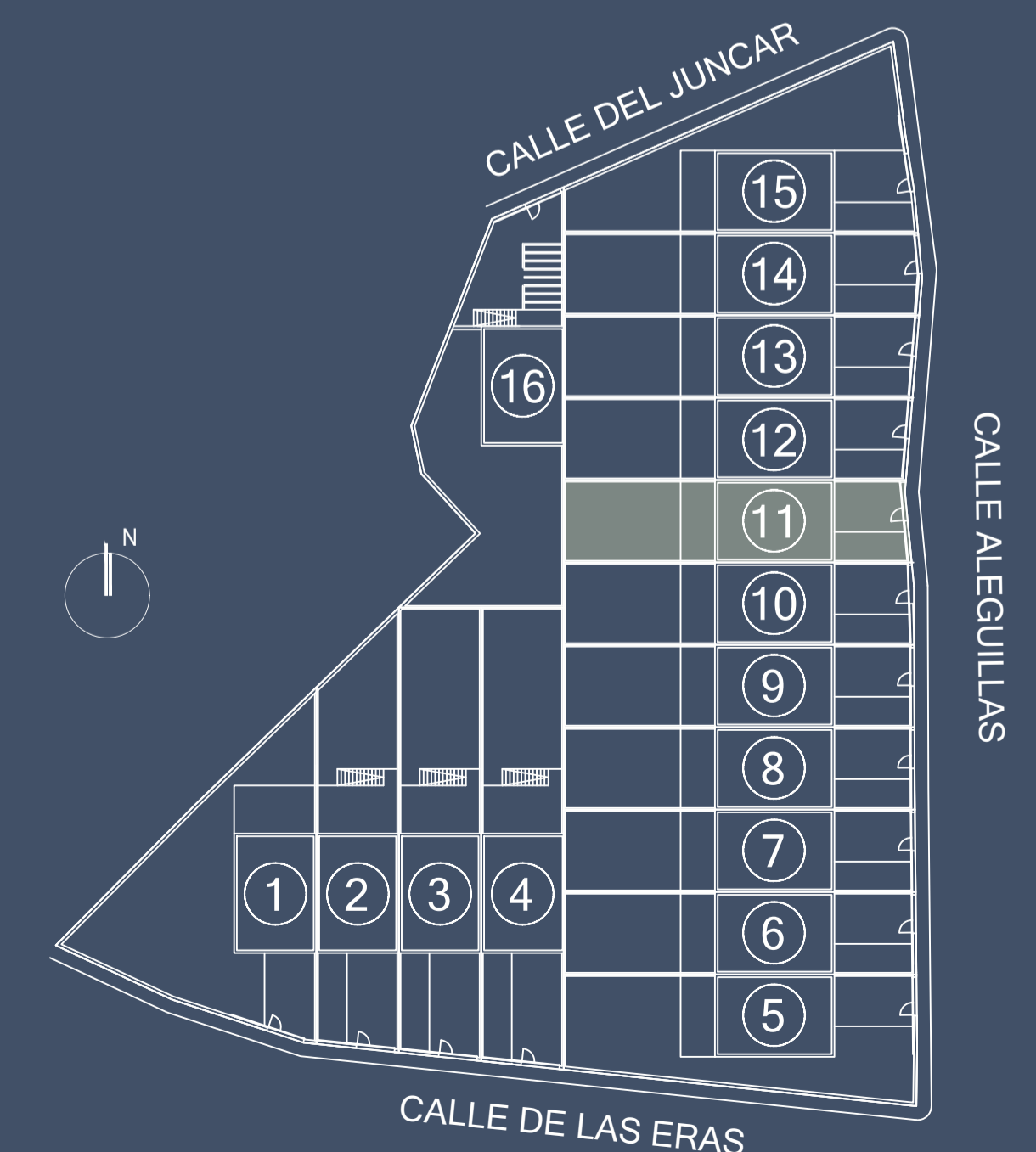

Planta primera

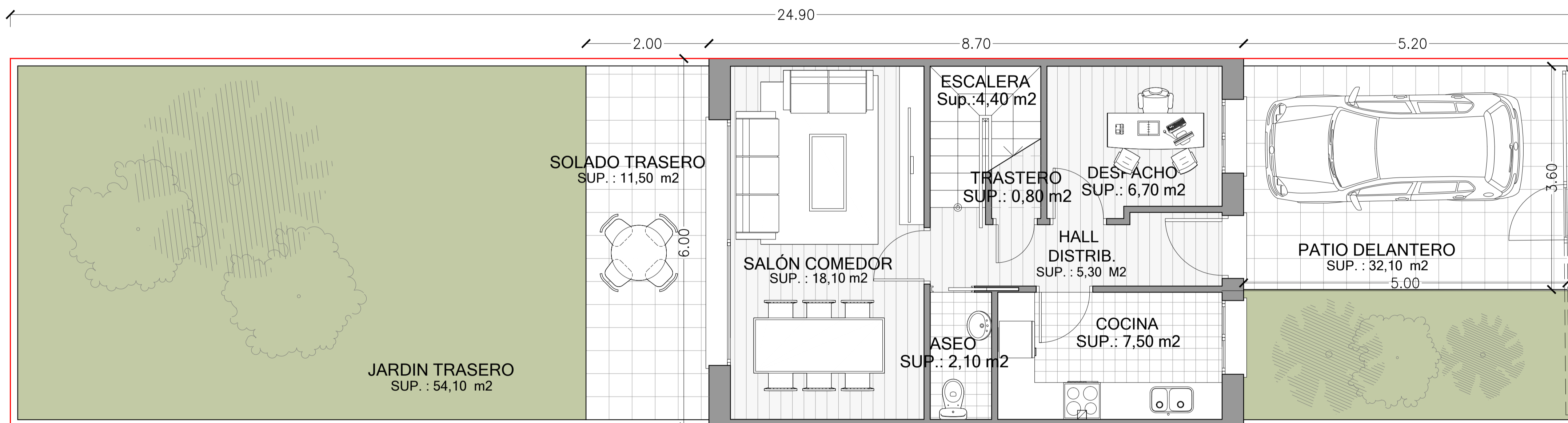

Planta baja



VIVIENDA 11

4 HABITACIONES

3 BAÑOS

Este documento (tanto en su parte gráfica como en los datos referidos a superficies) tienen un carácter meramente orientativo, con contractual. Las superficies definitivas, serán las que resulten de la ejecución de la obra. Las imágenes mostradas incluyen opciones sujetas a coste adicional. Todo el mobiliario que se muestran en este plano, incluido el de la cocina, se ha reflejado a efectos meramente orientativos y decorativos, no incluyéndose en la vivienda y parcela objeto de la compraventa. Los datos referidos a superficies, distribución son meramente orientativos y pueden sufrir variaciones como consecuencia de exigencias de carácter técnicas, jurídicas o de ejecución de Proyecto.

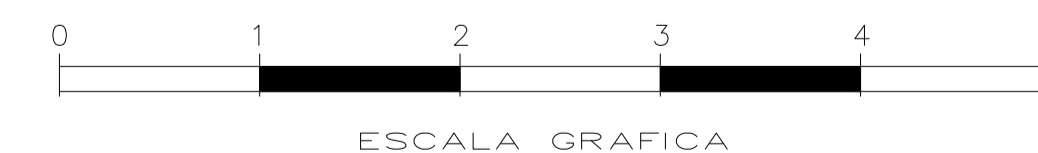

RESIDENCIAL LOS VALLES

16 VIVIENDAS UNIFAMILIARES

CALLE ALEGUILLAS 1 Y 3
BERNUY DE PORREROS (SEGOVIA)

SUPERFICIES

| | |
|-------------------|----------------------|
| Hall Distribuidor | 5,30 m ² |
| Cocina | 7,50 m ² |
| Despacho | 6,70 m ² |
| Aseo | 2,10 m ² |
| Trastero | 0,80 m ² |
| Escalera | 4,40 m ² |
| Salón Comedor | 18,10 m ² |
| Distribuidor 2 | 3,10 m ² |
| Dormitorio 1 | 11,50 m ² |
| Baño 1 | 3,70 m ² |
| Dormitorio 2 | 9,60 m ² |
| Dormitorio 3 | 8,20 m ² |
| Baño 3 | 3,70 m ² |

| | |
|-----------------------|-----------------------|
| SUPERFICIE ÚTIL | 84,70 m ² |
| SUPERFICIE CONSTRUIDA | 100,20 m ² |
| SUPERFICIE JARDÍN | 54,10 m ² |
| SUPERFICIE PARCELA | 150,90 m ² |

ESQUEMA DEL INMUEBLE

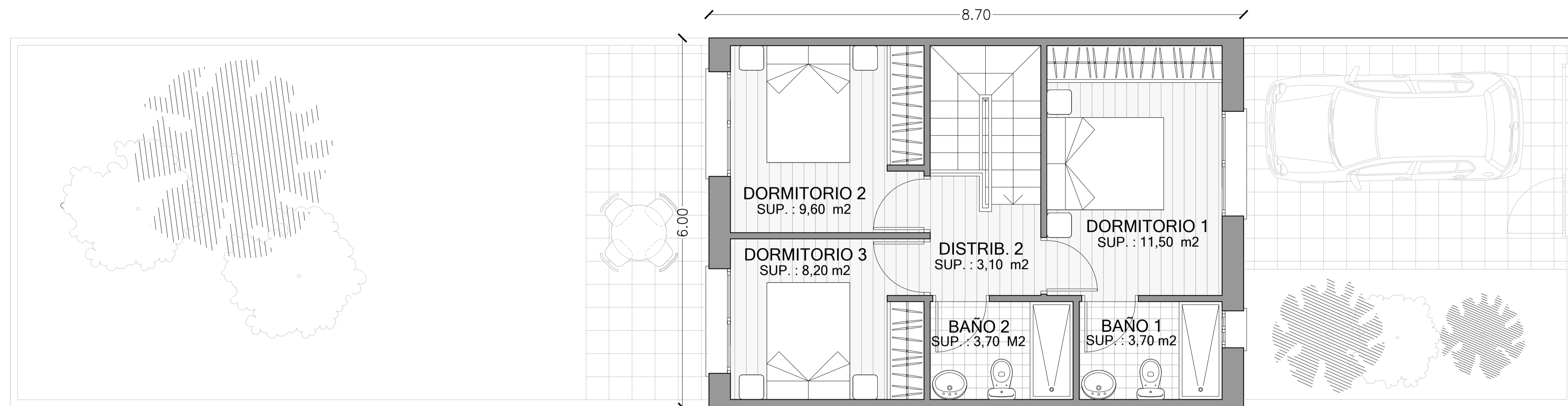
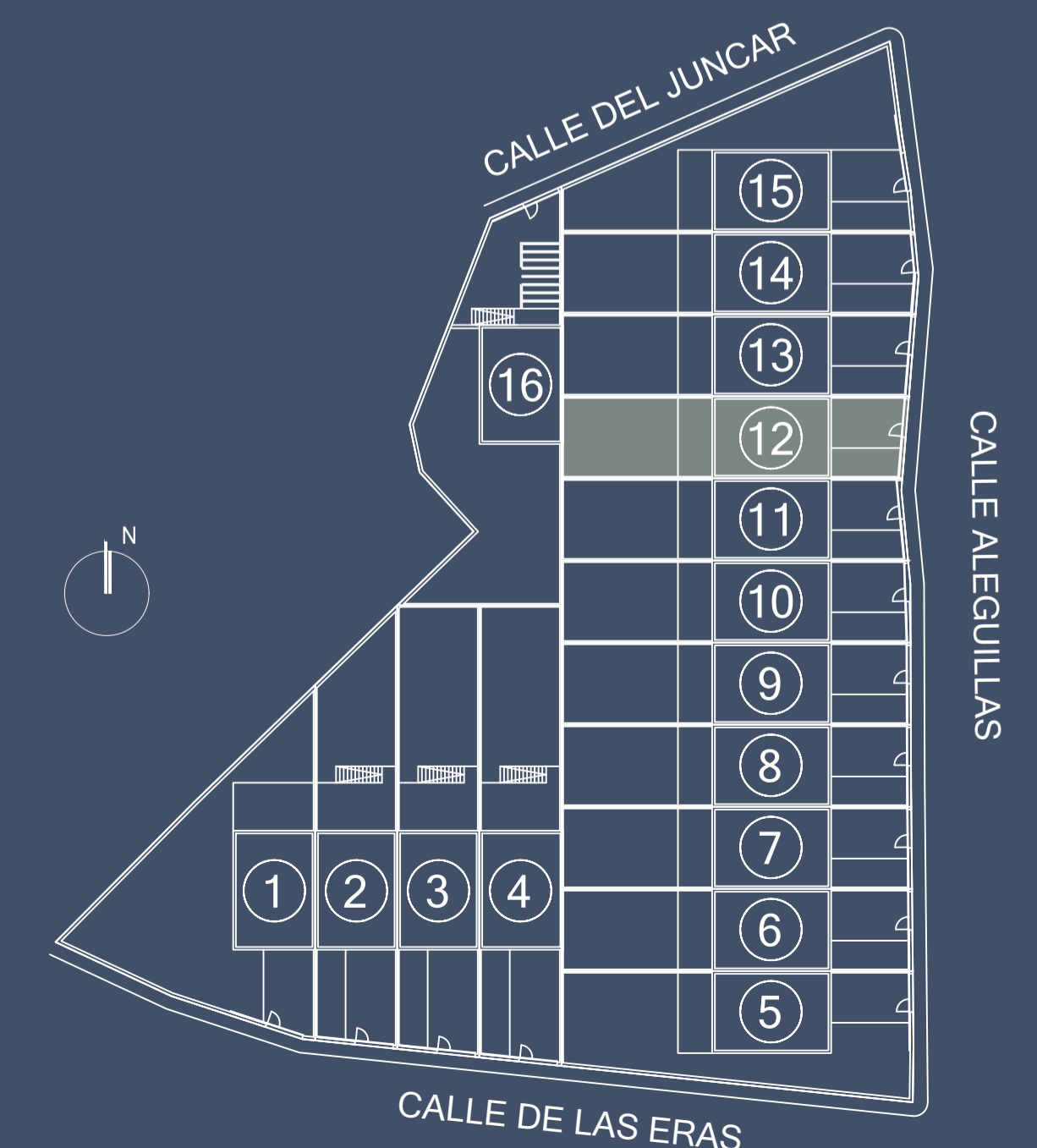

Planta primera

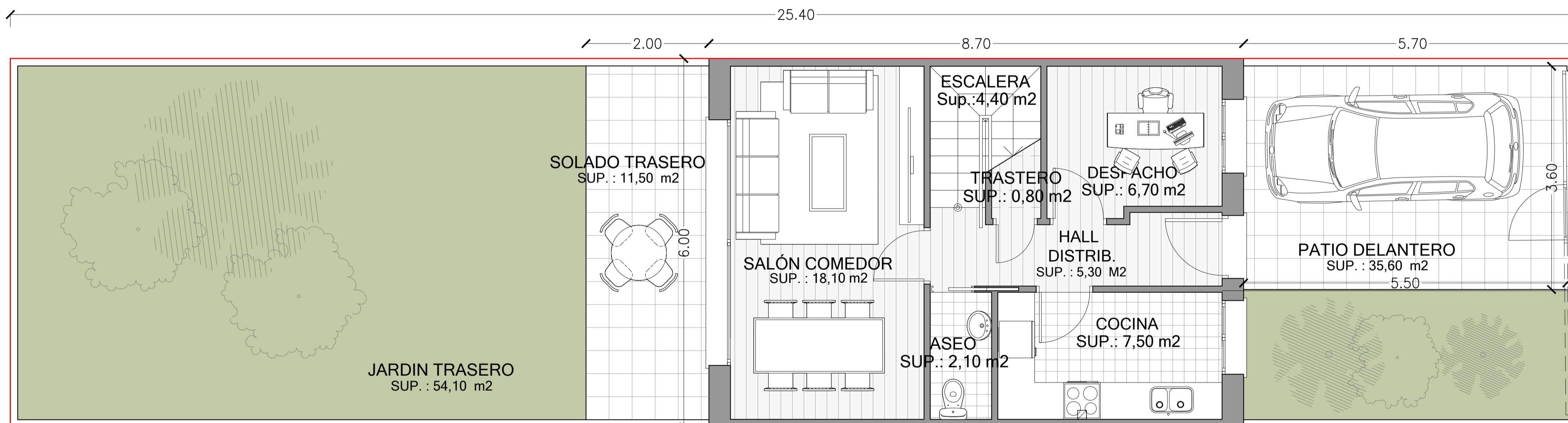

Planta baja



VIVIENDA 12

4 HABITACIONES

3 BAÑOS

Este documento (tanto en su parte gráfica como en los datos referidos a superficies) tienen un carácter meramente orientativo, con contractual. Las superficies definitivas, serán las que resulten de la ejecución de la obra. Las imágenes mostradas incluyen opciones sujetas a coste adicional. Todo el mobiliario que se muestran en este plano, incluido el de la cocina, se ha reflejado a efectos meramente orientativos y decorativos, no incluyéndose en la vivienda y parcela objeto de la compraventa. Los datos referidos a superficies, distribución son meramente orientativos y pueden sufrir variaciones como consecuencia de exigencias de carácter técnicas, jurídicas o de ejecución de Proyecto.

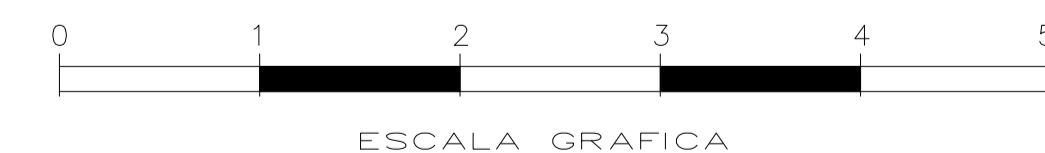

RESIDENCIAL LOS VALLES

16 VIVIENDAS UNIFAMILIARES

CALLE ALEGUILLAS 1 Y 3
BERNUY DE PORREROS (SEGOVIA)

SUPERFICIES

| | |
|-------------------|----------------------|
| Hall Distribuidor | 5,30 m ² |
| Cocina | 7,50 m ² |
| Despacho | 6,70 m ² |
| Aseo | 2,10 m ² |
| Trastero | 0,80 m ² |
| Escalera | 4,40 m ² |
| Salón Comedor | 18,10 m ² |
| Distribuidor 2 | 3,10 m ² |
| Dormitorio 1 | 11,50 m ² |
| Baño 1 | 3,70 m ² |
| Dormitorio 2 | 9,60 m ² |
| Dormitorio 3 | 8,20 m ² |
| Baño 3 | 3,70 m ² |

| | |
|-----------------------|-----------------------|
| SUPERFICIE ÚTIL | 84,70 m ² |
| SUPERFICIE CONSTRUIDA | 100,20 m ² |
| SUPERFICIE JARDÍN | 54,10 m ² |
| SUPERFICIE PARCELA | 153,80 m ² |

ESQUEMA DEL INMUEBLE

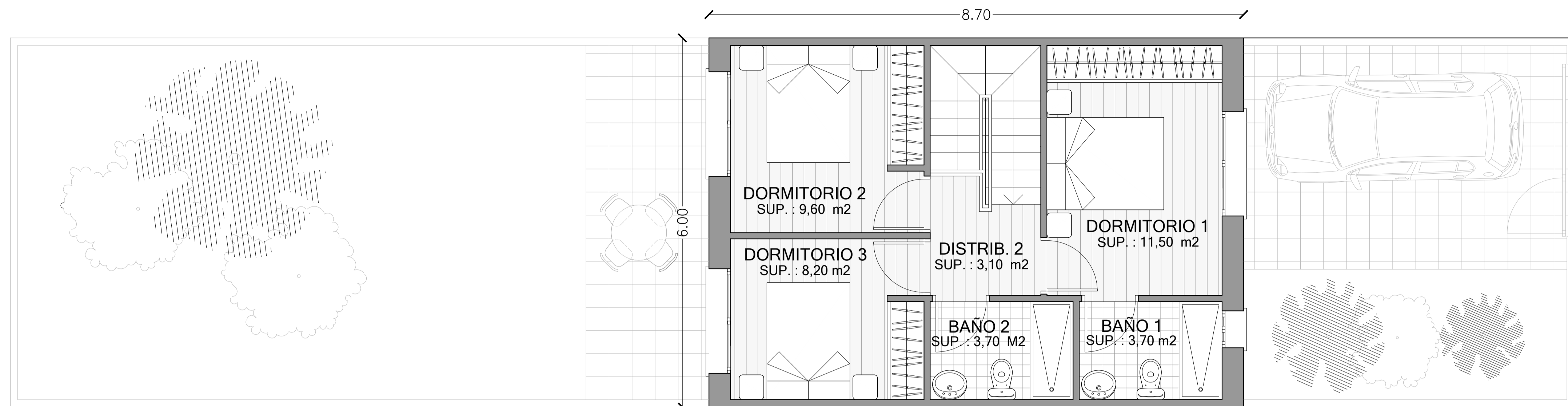
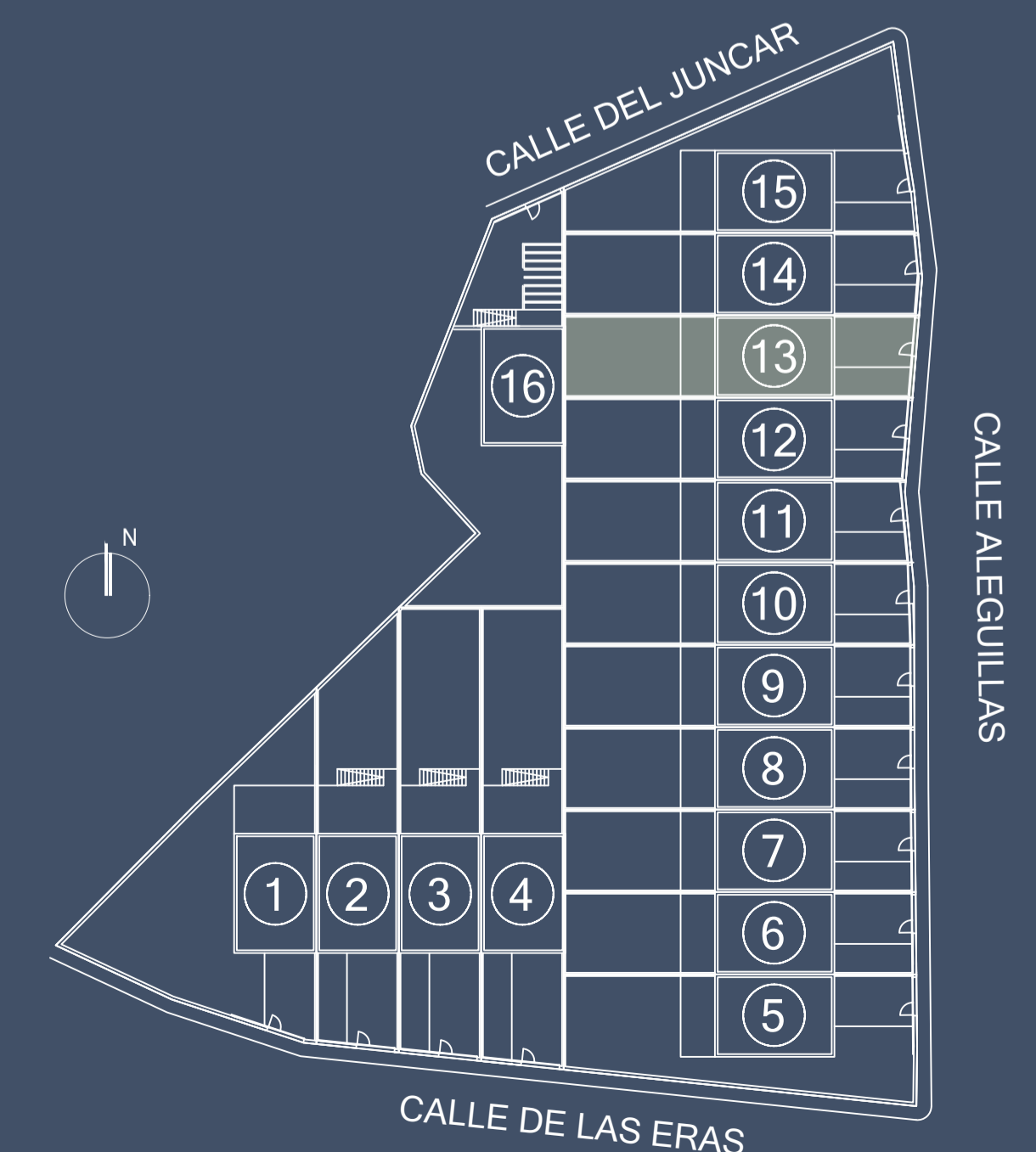

Planta primera

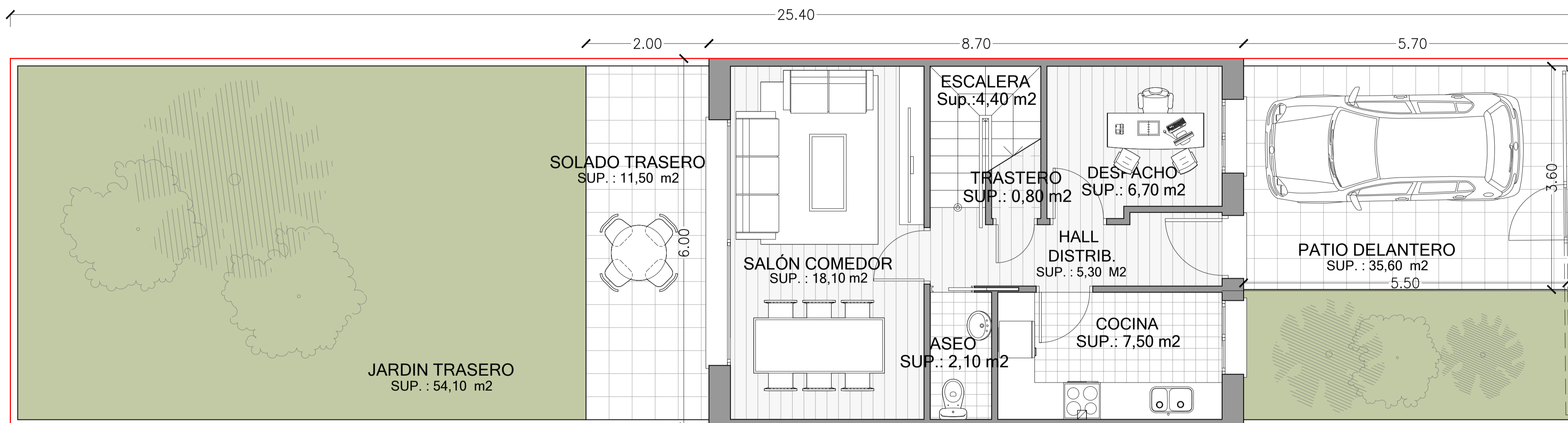

Planta baja



VIVIENDA 13

4 HABITACIONES

3 BAÑOS

Este documento (tanto en su parte gráfica como en los datos referidos a superficies) tienen un carácter meramente orientativo, con contractual. Las superficies definitivas, serán las que resulten de la ejecución de la obra. Las imágenes mostradas incluyen opciones sujetas a coste adicional. Todo el mobiliario que se muestran en este plano, incluido el de la cocina, se ha reflejado a efectos meramente orientativos y decorativos, no incluyéndose en la vivienda y parcela objeto de la compraventa. Los datos referidos a superficies, distribución son meramente orientativos y pueden sufrir variaciones como consecuencia de exigencias de carácter técnicas, jurídicas o de ejecución de Proyecto.

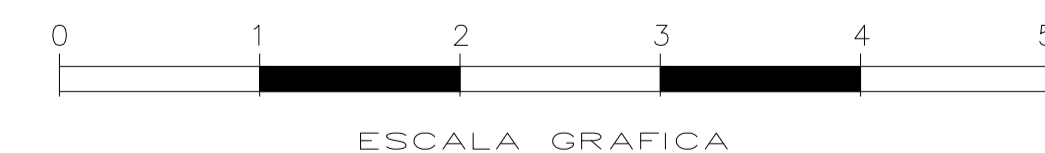

RESIDENCIAL LOS VALLES

16 VIVIENDAS UNIFAMILIARES

CALLE ALEGUILLAS 1 Y 3
BERNUY DE PORREROS (SEGOVIA)

SUPERFICIES

| | |
|-------------------|----------------------|
| Hall Distribuidor | 5,30 m ² |
| Cocina | 7,50 m ² |
| Despacho | 6,70 m ² |
| Aseo | 2,10 m ² |
| Trastero | 0,80 m ² |
| Escalera | 4,40 m ² |
| Salón Comedor | 18,10 m ² |
| Distribuidor 2 | 3,10 m ² |
| Dormitorio 1 | 11,50 m ² |
| Baño 1 | 3,70 m ² |
| Dormitorio 2 | 9,60 m ² |
| Dormitorio 3 | 8,20 m ² |
| Baño 3 | 3,70 m ² |

| | |
|-----------------------|-----------------------|
| SUPERFICIE ÚTIL | 84,70 m ² |
| SUPERFICIE CONSTRUIDA | 100,20 m ² |
| SUPERFICIE JARDÍN | 54,10 m ² |
| SUPERFICIE PARCELA | 155,80 m ² |

ESQUEMA DEL INMUEBLE

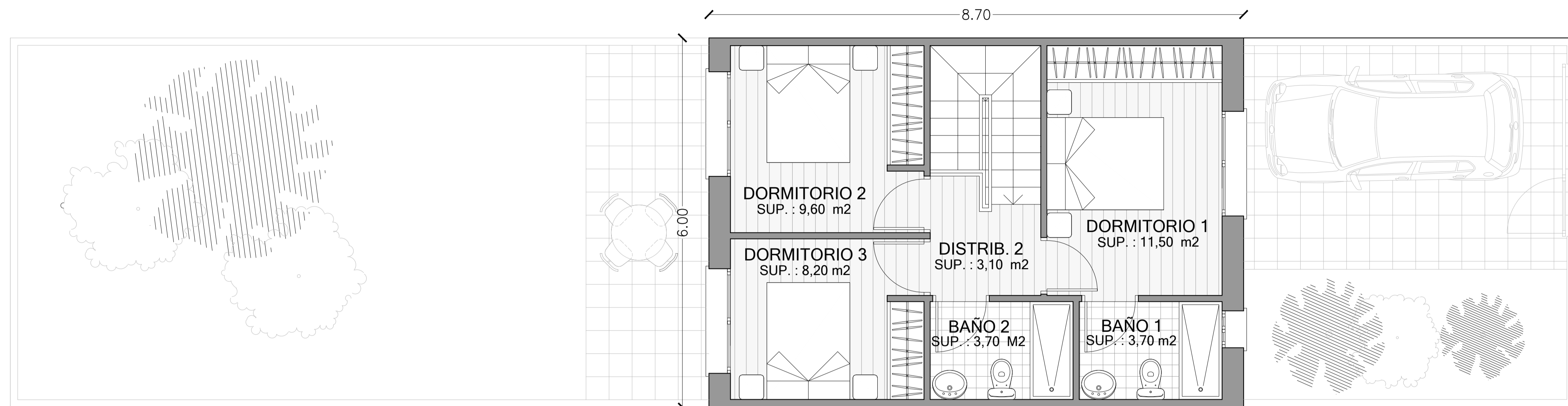
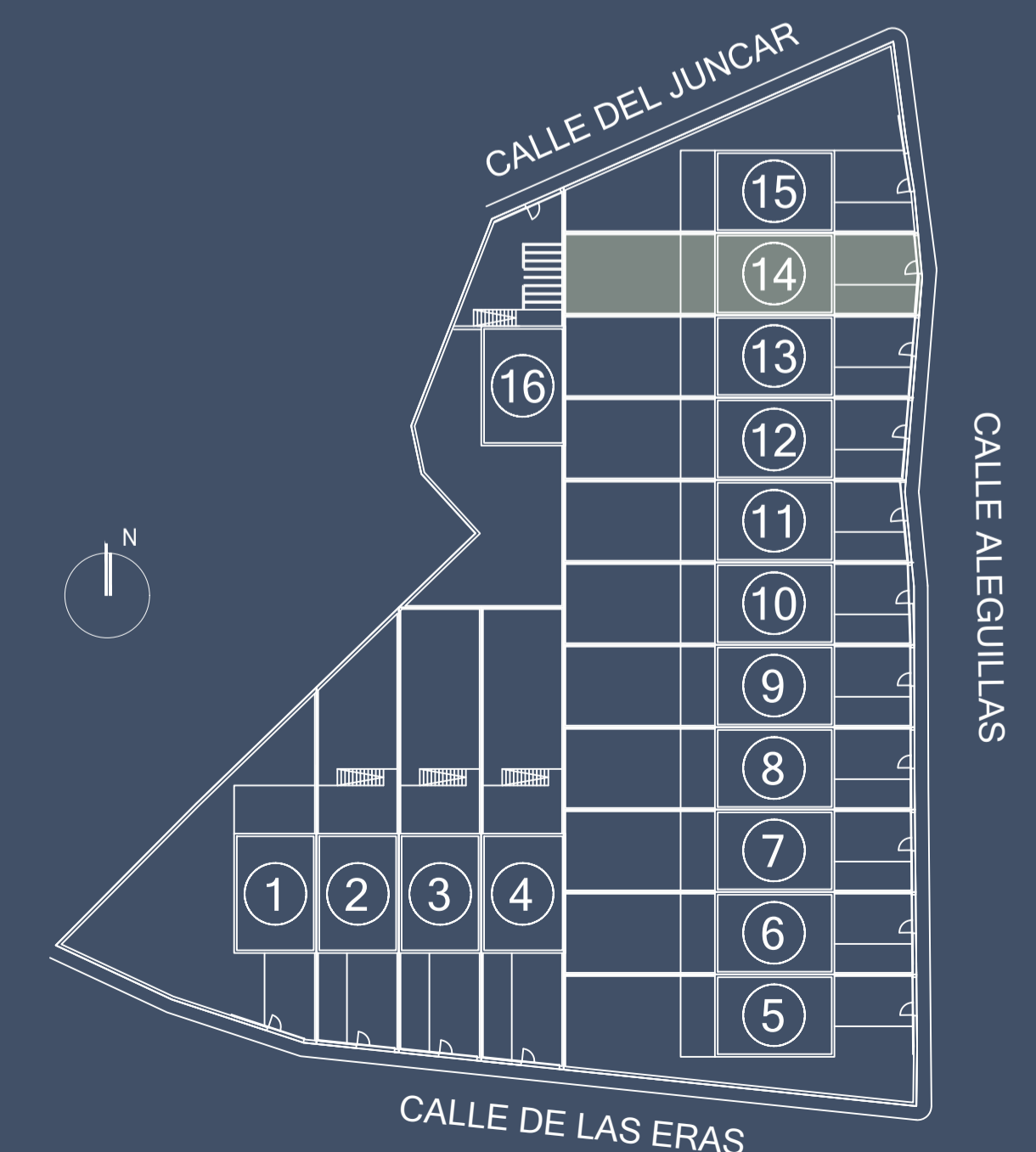

Planta primera

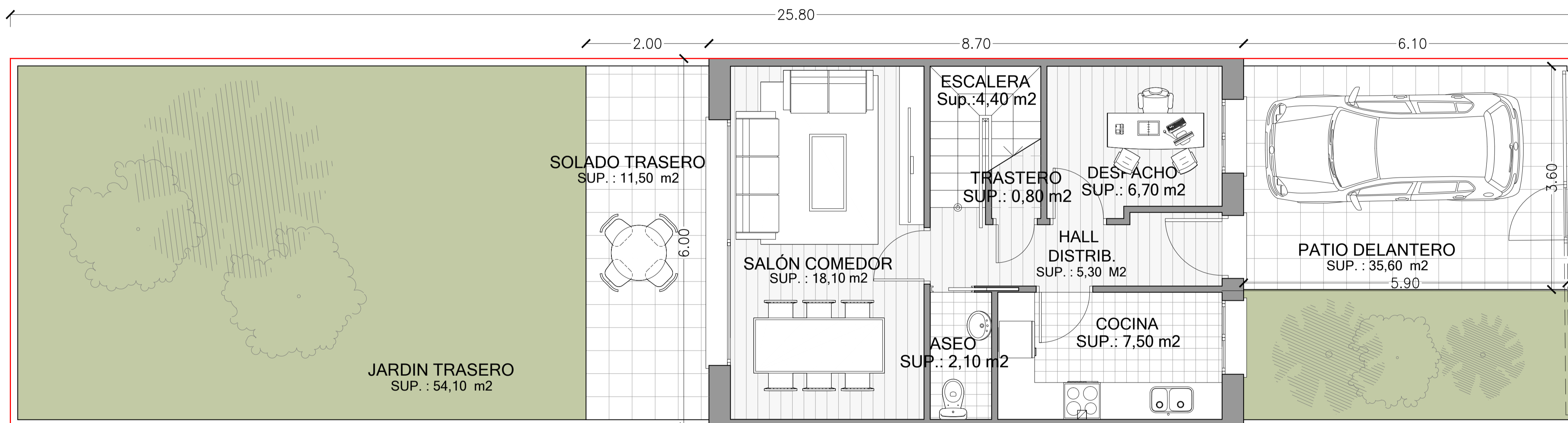

Planta baja



VIVIENDA 14

4 HABITACIONES

3 BAÑOS

Este documento (tanto en su parte gráfica como en los datos referidos a superficies) tienen un carácter meramente orientativo, con contractual. Las superficies definitivas, serán las que resulten de la ejecución de la obra. Las imágenes mostradas incluyen opciones sujetas a coste adicional. Todo el mobiliario que se muestran en este plano, incluido el de la cocina, se ha reflejado a efectos meramente orientativos y decorativos, no incluyéndose en la vivienda y parcela objeto de la compraventa. Los datos referidos a superficies, distribución son meramente orientativos y pueden sufrir variaciones como consecuencia de exigencias de carácter técnicas, jurídicas o de ejecución de Proyecto.

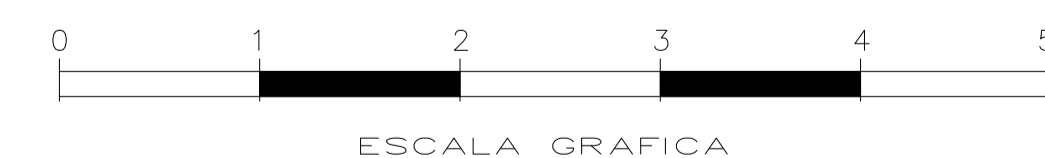

RESIDENCIAL LOS VALLES

16 VIVIENDAS UNIFAMILIARES

CALLE ALEGUILLAS 1 Y 3
BERNUY DE PORREROS (SEGOVIA)

SUPERFICIES

| | |
|-------------------|----------------------|
| Hall Distribuidor | 5,30 m ² |
| Cocina | 7,50 m ² |
| Despacho | 6,70 m ² |
| Aseo | 2,10 m ² |
| Trastero | 0,80 m ² |
| Escalera | 4,40 m ² |
| Salón Comedor | 18,10 m ² |
| Distribuidor 2 | 3,10 m ² |
| Dormitorio 1 | 11,50 m ² |
| Baño 1 | 3,70 m ² |
| Dormitorio 2 | 9,60 m ² |
| Dormitorio 3 | 8,20 m ² |
| Baño 3 | 3,70 m ² |

| | |
|------------------------|-----------------------|
| SUPERFICIE ÚTIL | 84,70 m ² |
| SUPERFICIE CONSTRUIDA | 100,20 m ² |
| SUPERFICIE JARDÍN PER. | 121,20 m ² |
| SUPERFICIE PARCELA | 220,20 m ² |

ESQUEMA DEL INMUEBLE

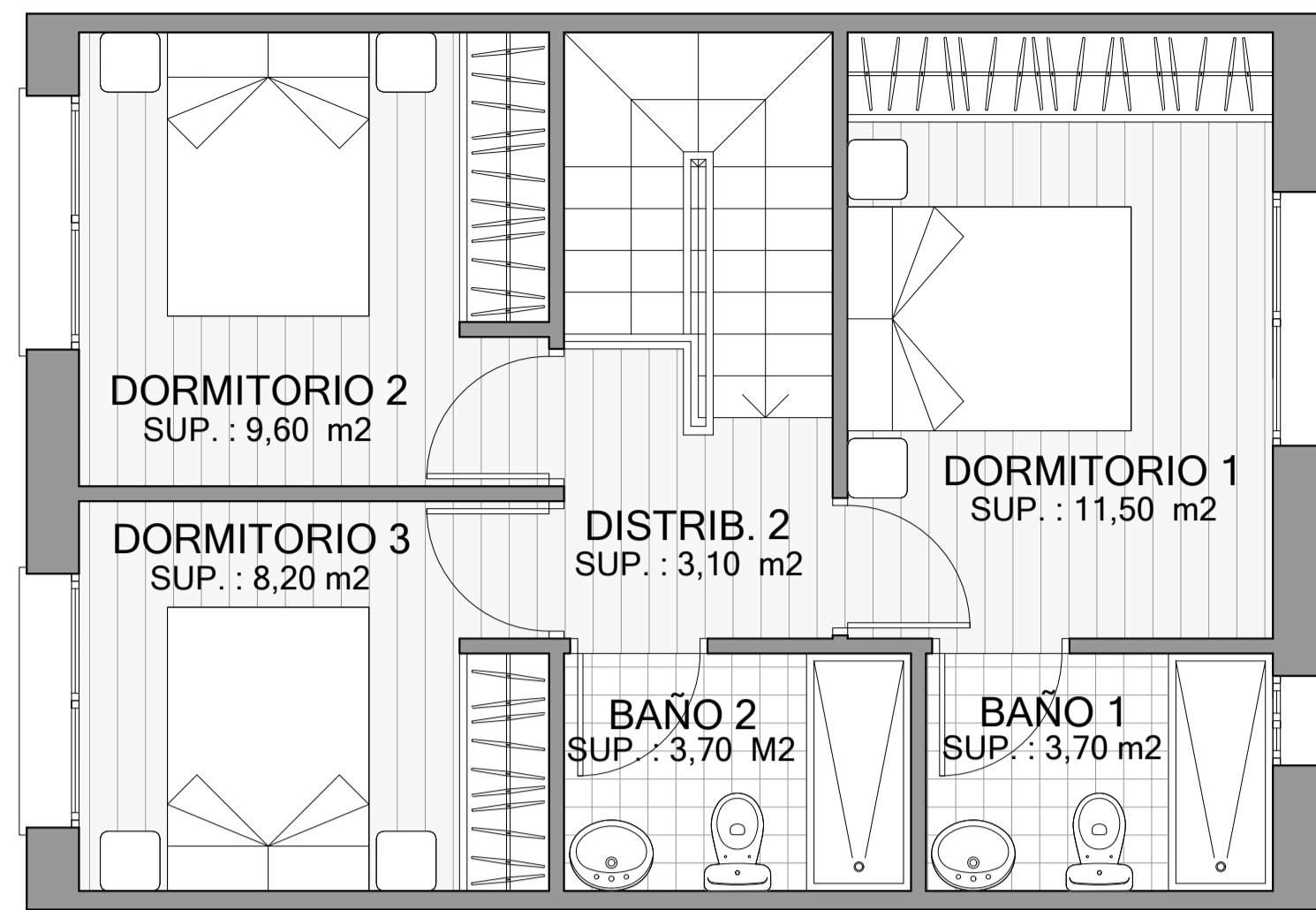
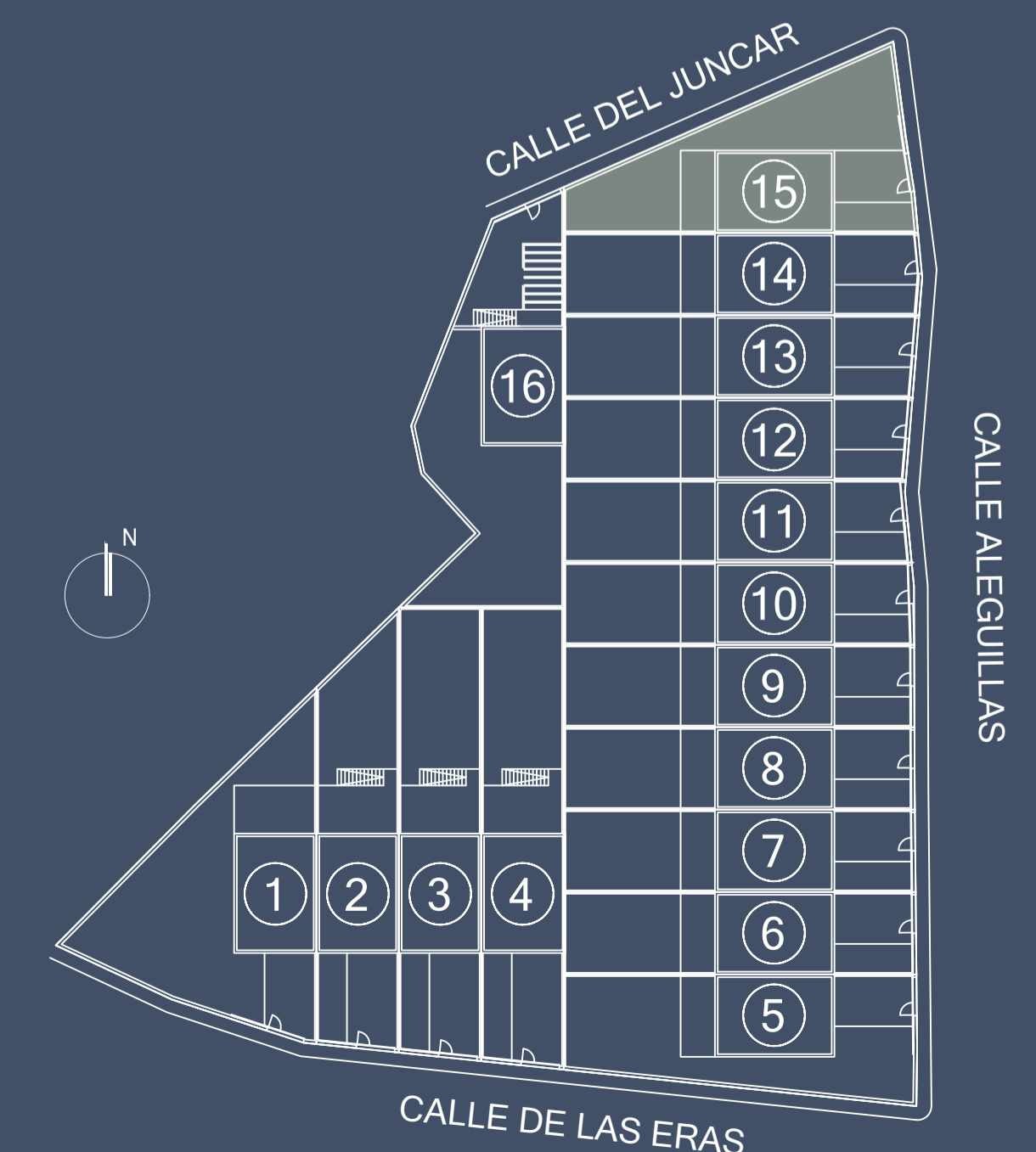

Planta primera

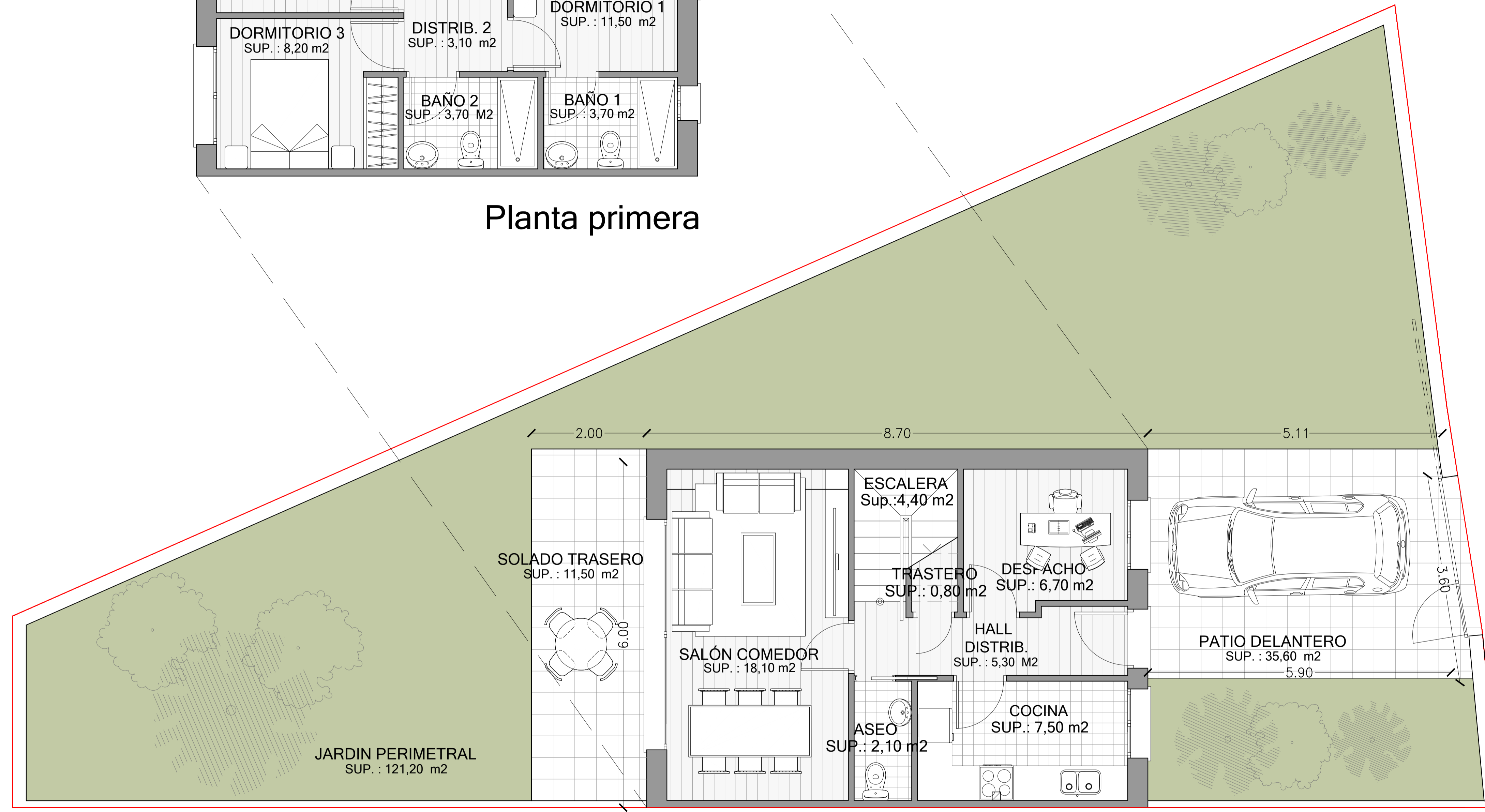

Planta baja

VIVIENDA 15

4 HABITACIONES

3 BAÑOS

Este documento (tanto en su parte gráfica como en los datos referidos a superficies) tienen un carácter meramente orientativo, con contractual. Las superficies definitivas, serán las que resulten de la ejecución de la obra. Las imágenes mostradas incluyen opciones sujetas a coste adicional. Todo el mobiliario que se muestran en este plano, incluido el de la cocina, se ha reflejado a efectos meramente orientativos y decorativos, no incluyéndose en la vivienda y parcela objeto de la compraventa. Los datos referidos a superficies, distribución son meramente orientativos y pueden sufrir variaciones como consecuencia de exigencias de carácter técnicas, jurídicas o de ejecución de Proyecto.

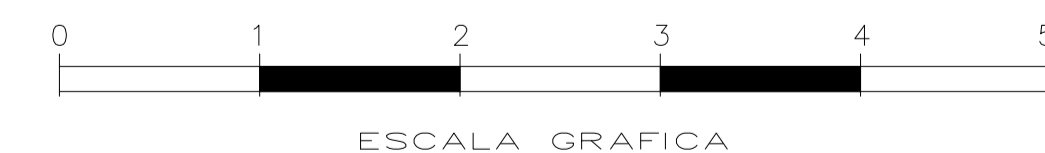
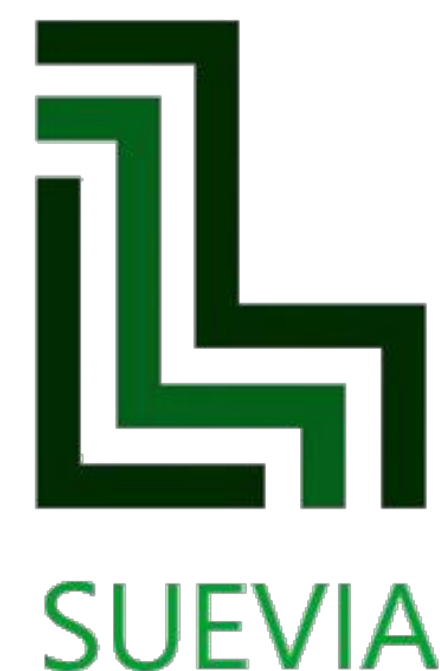

RESIDENCIAL LOS VALLES

16 VIVIENDAS UNIFAMILIARES

CALLE ALEGUILLAS 1 Y 3
BERNUI DE PORREROS (SEGOVIA)

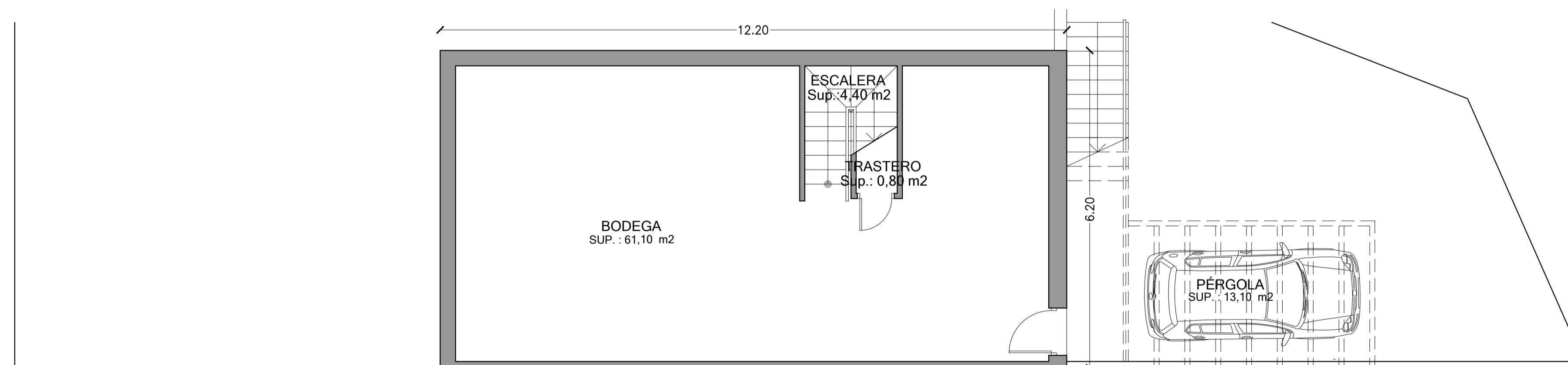
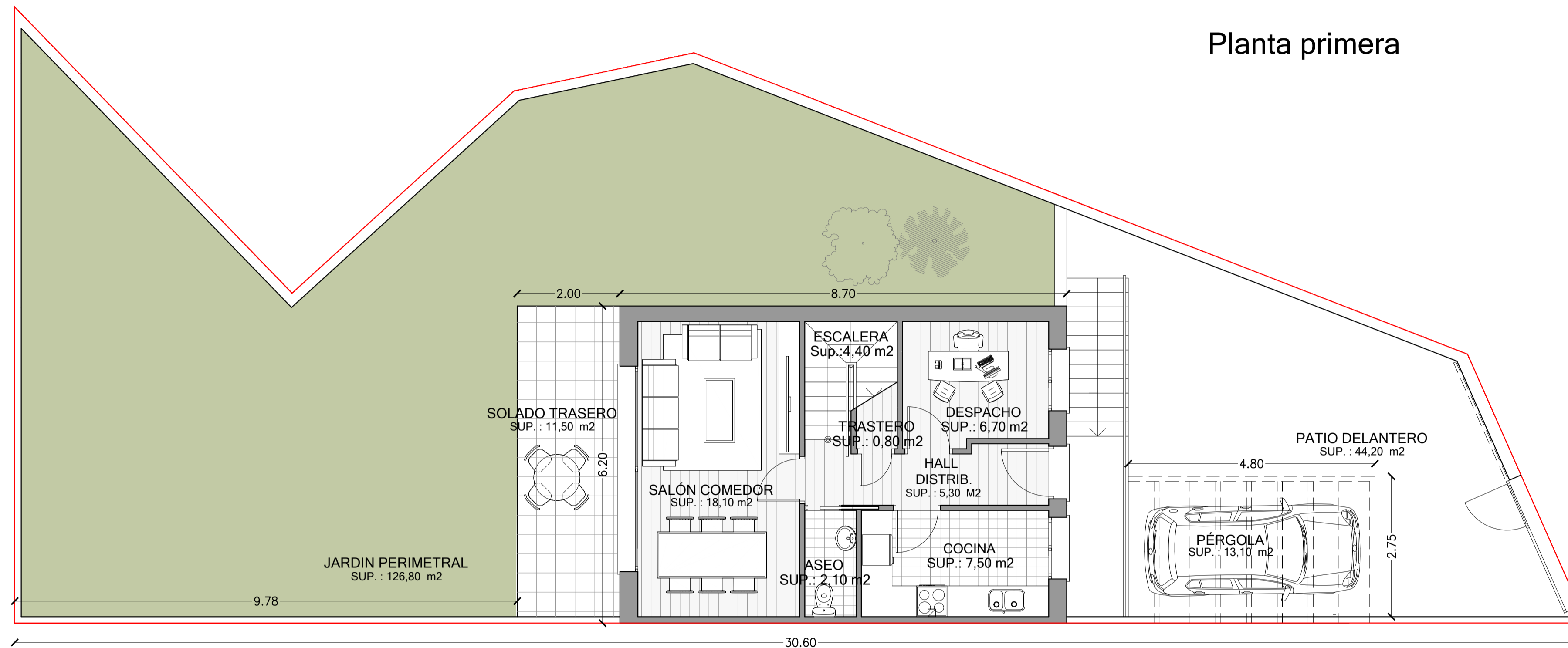
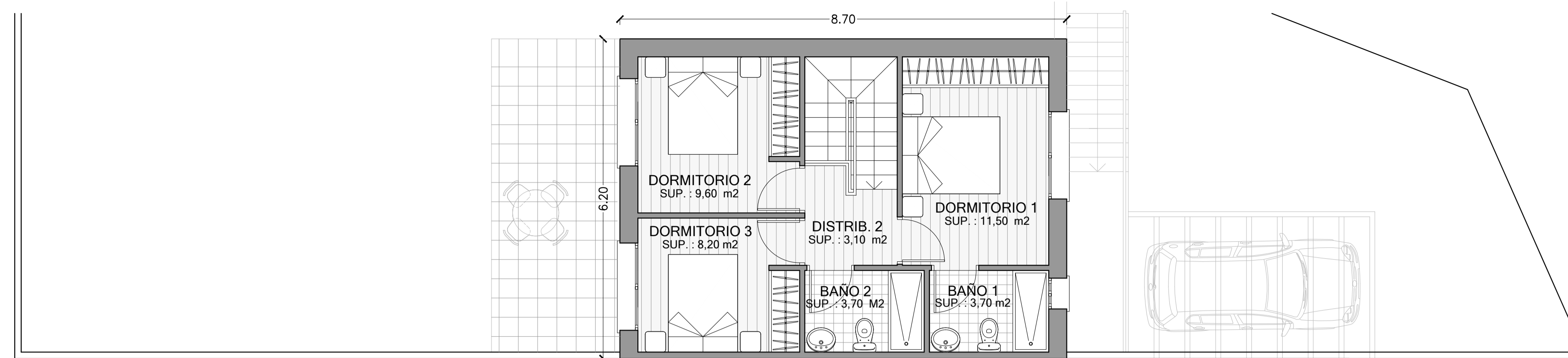

SUPERFICIES

| | |
|-------------------|----------------------|
| Bodega | 61,10 m ² |
| Escalera | 4,40 m ² |
| Trastero | 0,80 m ² |
| Hall Distribuidor | 5,30 m ² |
| Cocina | 7,50 m ² |
| Despacho | 6,70 m ² |
| Aseo | 2,10 m ² |
| Escalera | 4,40 m ² |
| Salón Comedor | 18,10 m ² |
| Distribuidor 2 | 3,10 m ² |
| Dormitorio 1 | 11,50 m ² |
| Baño 1 | 3,70 m ² |
| Dormitorio 2 | 9,60 m ² |
| Dormitorio 3 | 8,20 m ² |
| Baño 3 | 3,70 m ² |

| | |
|------------------------|-----------------------|
| SUPERFICIE ÚTIL | 150,20 m ² |
| SUPERFICIE CONSTRUIDA | 173,50 m ² |
| SUPERFICIE JARDÍN PER. | 126,80 m ² |
| SUPERFICIE PARCELA | 252,80 m ² |

ESQUEMA DEL INMUEBLE

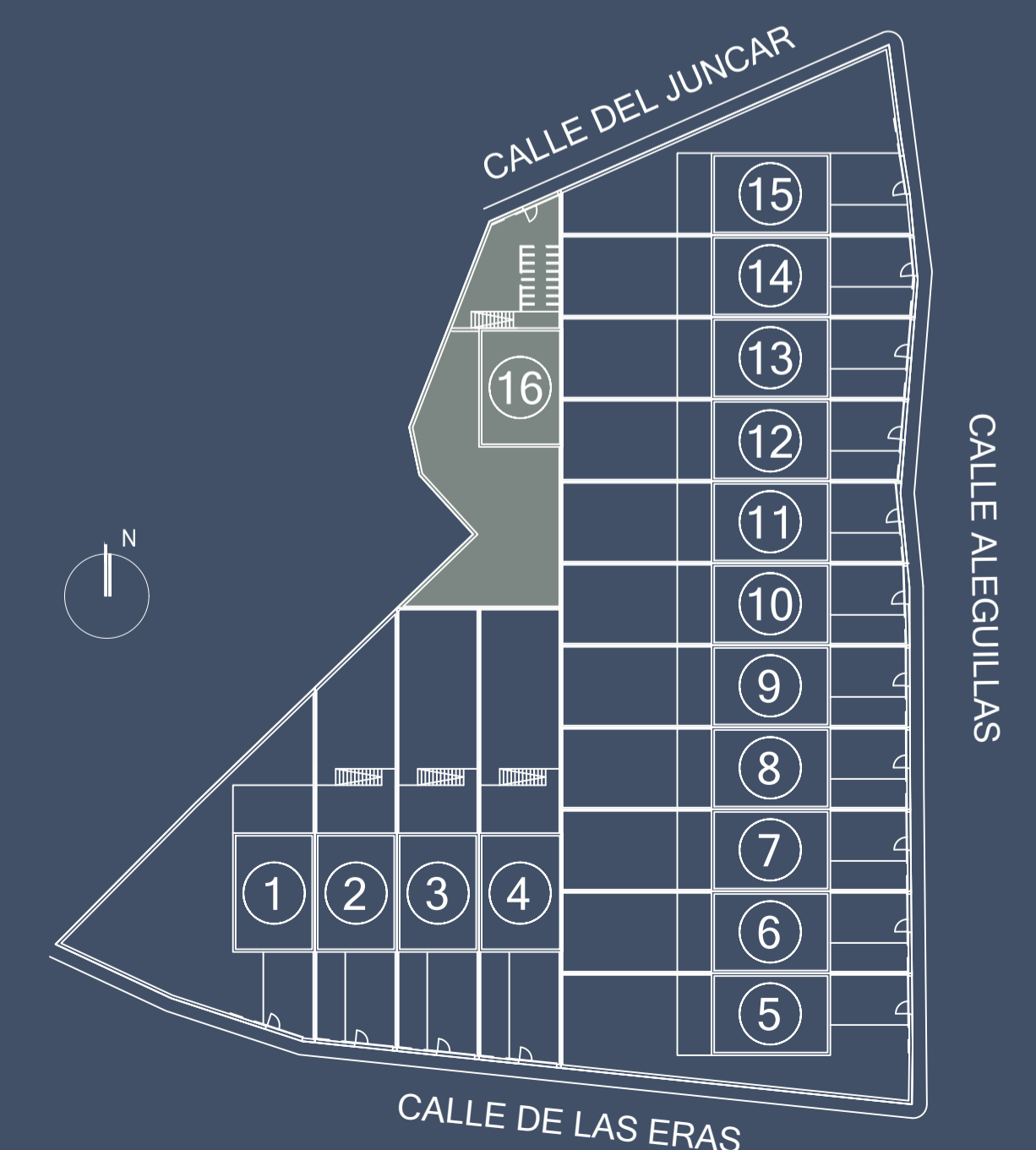

VIVIENDA 16

4 HABITACIONES

3 BAÑOS

Este documento (tanto en su parte gráfica como en los datos referidos a superficies) tienen un carácter meramente orientativo, con contractual. Las superficies definitivas, serán las que resulten de la ejecución de la obra. Las imágenes mostradas incluyen opciones sujetas a coste adicional. Todo el mobiliario que se muestran en este plano, incluido el de la cocina, se ha reflejado a efectos meramente orientativos y decorativos, no incluyéndose en la vivienda y parcela objeto de la compraventa. Los datos referidos a superficies, distribución son meramente orientativos y pueden sufrir variaciones como consecuencia de exigencias de carácter técnicas, jurídicas o de ejecución de Proyecto.

